Amanhã, ás 17 Horas, na Esplanada do Castello, o Povo Carioca Consagrará a Candidatura do Sr. José Americo de Almeida

16 PAGINAS

Diario Carioca

200 RÉIS

Director-Presidente HORACIO DE CARVALHO JUNIOR — Fundador: J. E. DE MACEDO SOARES — Director-Thesoureiro J. B. MARTINS GUIMARAES

Anno X — Numero 2.802 — Rio de Janeiro, Sexta-feira, 30 de Julho de 1937 — Praça Tiradentes n.° 77

Qualidades e defeitos

Algumas das qualidades do sr. Getulio Vargas como homem de governo resultam de sua aversão ao espirito faccioso; mas os principaes defeitos do sr. Getulio Vargas como chefe da Nação decorrem de sua indeterminação politica, de sua displicencia diante da imperiosa necessidade de disciplina, definição e autoridade no exercicio dos Poderes Publicos.

Ninguem póde contestar os beneficios da tolerancia e até da magnanimidade do sr. presidente da Republica. Mas não ha nada mais contestavel do que a vantagem de uma transigencia que tudo dissolve e desassocia, a ponto de fundir a autoridade do governo, sacrificando o amor proprio dos que o exercem.

Dois processos de analyse differentes, ambos igualmente concludentes, descobrem até a ultima evidencia a triste verdade contida nos conceitos, que o methodo getuliano determina.

O primeiro processo utiliza os proprios elementos do governo do sr. Getulio Vargas, o qual longe de ser um orgão harmonioso, é uma cacophonia de contrarios. Faltam ao mesmo tempo á esse governo: uma idéa directiva e uma disciplina contentiva. O sr. presidente da Republica, encerrado no seu Vaticano, está espiritualmente ausente dos nove Ministerios, os quaes sem ligações reciprocas, constituem, de facto, nove governos diversos com orientação administrativa e intenções politicas differentes. Como não ha um governo, tambem não ha deliberações collectivas do Ministerio. E a vontade esvaecente do chefe do governo pulveriza-se na pretensão burocratica, que se substitue á autoridade na infinita multiplicação dos interesses, caprichos e ganancias dos mandões da burocracia.

O segundo processo de analyse consiste no trato da attitude opposicionista. A campanha americana arroga-se o direito de governar o governo. Por que? Porque não ha governo. Claro como a luz meridiana.

A revisão do contrato da Rêde Mineira de Viação obriga o Governo Federal a fazer um certo pagamento ao Estado de Minas Geraes. A campanha americana, com o secreto intuito de prejudicar esse Estado decreta ostensivamente que tal pagamento resultará no esbanjamento eleitoral em favor da candidatura do sr. José Americo. E então paulistas e gauchos assumem a odiosa attitude de entravar e difficultar a decisão de um caso administrativo da maior importancia para os mineiros.

A nomeação dos commandos militares é da precipua e privativa competencia do presidente da Republica e do ministro da Guerra. A interferencia politica, nessa materia, é uma provocação á desordem. A intriga facciosa, com suas intoleraveis hypocrisias, outra coisa não é senão a propria desordem, a subversão da disciplina, a anarchia militar.

Não é possivel tolerar que a campanha americana ponha em discussão os nomes dos generaes segundo as conveniencias da mais sordida politicagem. Admittindo-se que os commandos devam ser apreciados conforme a tonalidade partidaria dos governadores, teriamos coactardo o criterio da autoridade militar, passando o commando do Exercito ao dominio das injuncções dos agitadores opposicionistas.

Tanto no caso da Rêde Mineira de Viação como no dos commandos das regiões militares, o que se enxerga na insolencia e temeridade dos politiqueiros, é a falta de mão firme do governo, separando direitos e regalias, fazendo respeitar claramente os proprios, e assegurando lealmente os alheios.

O caso é que, na confusão reinante, a apparencia de vantagem dos opposicionistas póde, de um momento para outro, se desfazer numa realidade penosa a todo o paiz.

J. E. de Macedo Soares

A Campanha Americana Escorraça Impiedosamente os Governadores Armandistas!

Governador Cardoso de Mello Netto

A cidade inteira prepara-se para assistir ao gigantesco comicio de amanhã ás 17 horas, na Esplanada do Castello.

O discurso do sr. Jose Americo está destinado a enorme repercussão politica em todo o paiz, pois, o eminente candidato fará importantes declarações, abordando varios pontos de seu programma de governo.

* * *

Num dos seus discursos agora pronunciados em São Paulo, o sr. Lindolfo Collor (lembrando-se dos tempos em que bravamente pelejou pelos ideaes da Alliança Liberal) disse que o sr. José Americo é o candidato dos governadores.

A expressão fez época quando fulminou a candidatura do pupillo do sr. Washington Luiz Mas hoje está visivelmente "demodée"...

Realmente, o sr. José Americo é a antithese do candidato saido dos corrilhos politicos ou palacianos. Seu nome, é verdade, mereceu o apoio da maioria da Nação, mas a opinião publica tem a certeza de que elle não é um candidato imposto pelo despotismo presidencial.

A attitude do sr. Getulio Vargas, justiça lhe seja feita, está tão longe do sr. Washington Luiz como o equador do polo.

A posição do actual presidente e a dum magistrado e a dum politico de grande clarividencia, emquanto a do homem da "madeira" era a dum chefe de facção, com o espirito obscurecido pela paixão partidaria.

* * *

Alliás, têm sido infelizes os jornaes da "campanha americana" quando insistem na tecla de que o sr. Armando de Salles Oliveira não é um candidato dos governadores. Essa teimosia tem causado sérias irritações e desgostos ao illustre sr. Cardoso de Mello Netto, cuja solidariedade é posta de lado como coisa incommoda...

Por sua vez, a posição do general Flores da Cunha, cujo apoio foi tão solicitado, fica sendo das mais difficeis e insustentaveis. De facto, os dois governadores estão representando um papel de manequins, emquanto os grandes homens, ou antes, as forças decisivas da causa armandista são encarnadas pelos srs. Henrique Bayma, Sylvio de Campos, Eurico de Souza Leão e Café Filho!

Supportarão por muito tempo os governadores paulista e gaucho esta acintosa e subalterna posição de constrangimento?

Francamente, já é demais...

* * *

Pelo segundo nocturno paulista, chegam amanhã, a esta capital, 100 estudantes pertencentes ao Gremio Universitario do Partido Republicano Paulista. Essa delegação da mocidade das escolas superiores de São Paulo vem assistir ao grande comicio de amanhã na Esplanada do Castello. Em nome dos academicos paulistas falará no meeting Pro José Americo um universitario. O doutorando Asdrubal de Moraes Andrade, que chefiou recentemente a embaixada de universitarios a Portugal, esteve no Rio, como portador de uma mensagem de centenas de estudantes de São Paulo, hypothecando inteiro apoio á candidatura nacional. O sr. Asdrubal de Moraes Andrade visitou o sr. José Americo no desempenho da missão que lhe foi commettida, tendo regressado a São Paulo, de onde voltará amanhã, á frente dos estudantes do Gremio Universitario do P. R. P.

O sr. Lindolfo Collor quer combater a candidatura do sr. José Americo com as mesmas armas com que fulminou a do sr. Julio Prestes — Os tempos actuaes são muito diversos da época da Alliança Liberal — A attitude do sr. Getulio Vargas nada tem de commum com a do sr. Washington Luis --O presidente que ora occupa o Cattete é um magistrado e um politico clarividente, cuja conducta é a antithese das tropelias do homem da *madeira!*

POLITICA DE PERNAMBUCO

O sr. Agamémnon Magalhães, ministro do Trabalho, recebeu dos deputados federaes e estaduaes dissidentes que se encontram neste momento em Recife, o seguinte telegramma:

General Flores da Cunha

"RECIFE. — Levamos ao conhecimento de v. ex. a situação de constrangimento, pressão e espionagem que vêm exercendo o governador e o chefe de policia sobre nós, com automoveis cheios de agentes de policia, que nos seguem por toda a parte, além de cercar as nossas casas como se fossemos desordeiros e criminosos, ou suspeitos ao regime. Pela interferencia amistosa do commandante da Região, o chefe de Policia havia feito cessar tão insolito proceder do governo. Desde hontem, porem, semelhante coacção redobrou por forma a constituir verdadeira humilhação ao Poder Legislativo federal e estadual, que representamos. O governador do Estado, em desespero de causa, ameaçou pela imprensa e em cartazes as nossas proprias immunidades. Communicando aos altos poderes da nação os actos de barbaria do governador, accentuamos não estarmos intimidados, mas assignalamos a responsabilidade de actos cujas consequencias podem tomar rumos graves. O commandante da Região nada mais pode fazer sem ordem superior, conforme declara. Saudações. — Arruda Camara, Mario Domingues, Oswaldo Lima, Vicente Gouvêa, Pedro Jorge.

(Conclue na 16ª pag.)

Diziam no Ceará que o Sr. José Americo era Maçon...

Sr. Luiz Sucupira

FORTALEZA, 29 — "O Nordeste" orgão catholico desta capital, publica em manchete os seguintes telegrammas recebidos do Rio. — "Póde affirmar com absoluta segurança que o dr. José Americo não é maçon. (a.) Luiz Sucupira." "Informado de que os "camisas-verdes" do Ceará alardeiam o maçonismo do dr. José Americo, destoando do criterio dos "camisas-verdes", meus amigos de cá, hypotheco toda minha responsabilidade não ser isso absolutamente verdade. (a.) padre Manoel Gomes." — (A. B.)

Será Construido Um Novo Hospital do Prompto Soccorro

O QUE PRETENDE FAZER NA SECRETARIA DA SAUDE E ASSISTENCIA O PROFESSOR CLEMENTINO FRAGA

Um retiro para tuberculosos na peripheria da cidade — Um estabelecimento para receber doentes chronicos e incuraveis

Professor Clementino Fraga

No programma de acção traçado pelo sr. Henrique Dodsworth, ao assumir o relevante cargo de governador da cidade, figura — e em situação de merecido destaque — a assistencia medico-social á população em geral e particularmente aos desvalidos da fortuna, entre os quaes são recrutadas em maior numero as victimas dos males sociaes. Andou bem [illegible] e d[illegible] demonstração de que [illegible]ia [illegible]

(Conclue na [illegible] pag.)

FIQUE RICO
LOTERIA FEDERAL
A
UNICA
AMANHÃ
1º premio
200
contos
2º premio
100
contos
563:500$000
em premios

Vae ser installado o Tribunal de Contas da Prefeitura

A reunião de hontem no edificio da Camara Municipal

Os srs. Cassiano Tavares Bastos, Olympio de Mello e Pedro Firmeza, membros do Tribunal de Contas do Districto Federal, estiveram reunidos em dependencia do edificio do Conselho Municipal para concertarem medidas preliminares á installação daquelle orgão. A presidencia dos trabalhos coube, pelo criterio de idade, ao sr. Olympio de Mello, sendo deliberada a suggestão das providencias a serem tomadas para que, constituido em definitivo, possa o Tribunal exercer immediatamente as suas funcções. Sobre essas suggestões ficaram de ser ouvidos os demais membros não empossados, antes de serem remettidas ao interventor federal.

Subvenções do Ministerio da Educação a instituições hospitalares e educacionaes

O sr. Gustavo Capanema, ministro da Educação, autorizou o pagamento das subvenções, correspondentes ao primeiro semestre do corrente anno, aos seguintes estabelecimentos particulares de assistencia e educação em Minas Geraes: Casa de Caridade de S. Vicente de Paula; Collegio S. Domingos, Poços de Caldas; Escola Normal de Lavras; Escola Normal Sta. Clara; Hospital N. Senhora das Graças; Instituto Propedeutico de Ensino Secundario, S. Lourenço; Irmandade da Misericordia, Guaxupé; Sociedade S. Vicente de Paula, Varginha; Asylo de Invalidos, D. Maria Adelaide; Asylo de Piedade, Caeté; Associação de Assistencia, de Bello Horizonte.

O incidente Gomes Carneiro-Franco de Faria

Esteve reunido hontem, na Auditoria do Departamento do Pessoal do Exercito, o Conselho de Justiça Especial, sorteado para processar e julgar o tenente-coronel aviador Godofredo Franco de Faria, por ter aggredido physicamente o auditor de guerra da 1ª Auditoria da 1ª Região Militar. O Conselho decidio manter a sua decisão sobre o não archivamento do processo requerido pela promotoria. Assim, os autos serão enviados ao Supremo Tribunal Militar que resolverá afinal.

Estamos informados que o auditor Mario Tiburco Gomes Carneiro, considerando irregular a attitude do Promotor Paulo Whitacker requerendo o archivamento desse processo, vae representar contra o mesmo perante o chefe do Ministerio Publico Militar.

O sr. Paulo Whitacker, por sua vez, terá a mesma attitude, isto é accusando o referido auditor ao Supremo Tribunal Militar de o ter insinuado a modificar a sua promoção no caso em apreço.

Substituirá o ministro interino do Exterior

Por decreto de 26 do corrente foi nomeado o ministro Hildebrando Romeu Pinto Accioly, secretario geral, interino, do Ministerio das Relações Exteriores, para exercer as funcções de membro da Commissão de Estudos de Segurança Nacional, durante o impedimento do ministro Mario de Pimentel Brandão.

Os presos politicos do Rio Grande do Norte pedem habeas-corpus

AS PETIÇÕES FORAM DISTRIBUIDAS HONTEM

Foram distribuidos hontem no Supremo Tribunal Militar, aos ministros que terão de relatal-os os seguintes pedidos de "habeas-corpus" oriundos de presos politicos á disposição do Tribunal de Segurança Nacional e que se acham recolhidos á Casa de Detenção de Natal, Estado do Rio Grande do Norte, a saber: de Miguel Moreira, Francisco André de Lima, Ascendino Paes Barreto, José Gomes da Silva, Vandercilio Camara, Francisco Ignacio de Mello, Luiz Manoel Joaquim do Nascimento, Sizenandi Filgueira da Silva, Epaminondas Fernandes, Manoel Raymundo de Souza, Raymundo Francisco de Lima, Affonso Magalhães da Silva e Aristides Galvão de Castro e mais trinta e oito pacientes.

Uma reunião de arte e Mundanismo

A SRA. GABRIELA BENSANZONI LAGE HOMENAGEOU, HONTEM A IMPRENSA CARIOCA

Os elegantissimos salões do nobre palacete do casal Henrique Lage-Gabriella Bensanzoni Lage, regorgitaram de tudo que de mais refinado possue a alta sociedade carioca, nas artes, no jornalismo e na politica. A sra. Bensanzoni Lage, num requinte de gentileza, quiz testemunhar de viva voz, num contacto mais estreito com a imprensa, o seu agradecimento ao apoio que encontrou, unanime, á sua obra em prol da arte lyrica brasileira que só agora, começa a ter a ajuda efficiente que merece, graças, aos vigentes esforços da sra. Gabriella Bensazonni Lage, que, á frente de um emprehendimento grandioso como é este que brevemente será realidade. Foi este o motivo principal da reunião de hontem no solar da Gavea, onde a sra. Gabriella Bensazoni offereceu um almoço que correu num ambiente de alta distincção.

Foram de agradavel espiritualidade que todos passaram, cumulados de gentilezas pelo casal Lage. A senhora Henrique Lage, communicou o breve apparecimento da "Companhia Lyrica Theatro Brasileiro" em cujo selo estão os nomes maiores da scena lyrica nacional e alguns dos quaes, elementos de destaque na sociedade brasileira como ás sras. Maria Nazareth Aurelino Leal, Magdalena Stoltemberg, Leonor Massot, Violeta Coelho Netto de Freitas, Alma Cunha de Miranda, Julita Peres da Fonseca, Heloisa de Albuquerque, Nadyr Figueiredo, Adriana Besanzoni, Alayde Briani, Dora Barbiére Gomes e outras cujos nomes nos escapam no momento.

Brindes cordialissimos foram trocados e no meio do maior enthusiasmo, transcorreu essa reunião que ficou inesquecivel nos annaes das reuniões da elegancia carioca.

WALTER KANITZ
JORGE KANITZ
POST GRADUADOS NOS ESTADOS UNIDOS
TRATAMENTO DE FOCOS INFECCIOSOS, PYORRHEA
ELECTRO THERAPIA-DENTADURAS
PONTES MOVEIS, FIXAS COM SUBSTITUIÇÃO
DO OURO POR TRABALHOS EM PORCELANA
TECHNICA PROPRIA
RUA REPUBLICA DO PERU' — 15-A
3.º andar — Tel. 42-3821

Vae ser julgado o habeas-corpus de Luiz Carlos Prestes

AGUARDA-SE APENAS AS INFORMAÇÕES DO MINISTERIO DA JUSTIÇA

O habeas-corpus impetrado ao Supremo Tribunal Militar em seu favor e no de Harry Berger, por Luiz Carlos Prestes, que deveria ser julgado na sessão de hoje, será adiado para a proxima sessão por não ter ainda o ministro da Justiça attendido ao pedido de informações que lhe foi feito pelo ministro Edmundo da Veiga, relator do feito.

Augmentada a lotação do "Almirante Saldanha"

O ministro da Marinha, por acto de hontem, resolveu augmentar a lotação do navio-escola "Almirante Saldanha", de tres marinheiros de 2ª classe, sendo 2 para o serviço de machinas.

O interventor municipal e um senador pelo R. G. do Norte, no gabinete da Guerra

Estiveram hontem, no Ministerio da Guerra, em conferencia com o respectivo titular, os srs. Henrique Dodsworth, interventor da cidade, e Joaquim Ignacio, senador pelo Rio Grande do Norte.

Compareçam aos Correios e Telegraphos

Devem comparecer com urgencia na Directoria Geral dos Correios e Telegraphos afim de tratar de assumptos de seu interesse os seguintes candidatos a emprego naquelle Departamento: Osmar Bello Brandão de Azeredo, Celia de Moura Costa, Esther Bellas Tavares, Waldyr Leal da Costa, Antonio Viçoso Moreira de Rezende, Mario de Assis Nogueira e Zilah Trindade de Faria.

Injecções a domicilio
em Copacabana, Leme e Ipanema
Senhora com muita pratica applica
TELEPHONE 27-2299

Um Significativo Discurso do Senador Augusto Simões Lopes

"Não se aponta, no nosso eminente candidato uma falha ponderavel na sua vida de cidadão e de homem publico, e como bem salientou o grande tribuno João Nenes, bemdicto é o candidato contra o qual só se argúe o excesso de virtudes -- affirma o presidente do Congresso da Dissidencia Liberal

Sr. Augusto Simões Lopes

Foi este o discurso do senador Simões Lopes ao ser aberta a sessão de installação do Congresso da Dissidencia Liberal.

Meus patricios:

Da iminencia moral desta cadeira, generosa imposição do vosso applauso, tenho a honra de declarar solennemente installado o primeiro congresso da Dissidencia do Partido Republicano Liberal do Rio Grande do Sul.

Se não fossem os imperativos inadiaveis do seu cargo no exterior do paiz, esta presidencia não competiria a mim, e sim, por uma distincção natural e justa, á intelligencia e á acção do notavel homem publico, o embaixador Oswaldo Aranha. (Palmas prolongadas e vivas ao dr. Oswaldo Aranha).

A ausencia do nosso eminente presidente honorario, só é compensada pela certeza de que s. ex. ao lado do nosso prestimoso companheiro, ministro Arthur de Souza Costa, está no estrangeiro empregando o melhor do seu esforço, na defeza e no engrandecimento do Brasil (Palmas prolongadas).

Mas, a presença de seus jovens e brilhantes irmãos a esta Assembléa (Palmas prolongadas) evoca a figura empolgante do animador de 30, e responde por certo, aos appellos que a insegurança da chefia partidaria. (Palmas) se permittiu fazer-lhe no derradeiro minuto do seu Congresso.

Meus patricios:

Certo, fóra-nos mais commodo permanecer na postura indifferente dos desencantados.

Se, em nós, o sentimento do dever civico não abafasse os impulsos de amizades pessoaes, que vemos algumas, com surpreza, e todas com geral pezar, em campo opposto, não nos atirariamos ás asperezas de uma cruzada, em cujas refregas, o menos que sacrificamos é a tranquillidade e saude, pelo bem commum.

O sr. Firmino de Paula — O Rio Grande de 37 é o mesmo R. G. de 30.

(Palmas prolongadas).

O sr. Simões Lopes — A magnitude deste plenario, a vibração dos srs. delegados e da assistencia numerosa, a irmanação espiritual que a todos nós envolve no élo das consciencias, o fremito do ambiente, levam-me á convicção, de que este conclave symboliza a maioria do Rio Grande Liberal. (Palmas e vivas ao dr. José Americo e Getulio Vargas).

Este espectaculo demonstra que esta dissidencia, não é uma divergencia imponderavel, mas uma força politica que arrastou no fascinio da sua bandeira, a parte maior da nossa corporação, que, não perdendo o norte da unidade ideologica, busca pelo esforço, pelo exemplo, pela coragem, pelo desapego, reimplantar os moldes do liberalismo tão apregoado e não cumprido na esphera politica, e o interesse collectivo nas officinas da administração estadual. (Palmas).

Muitas injustiças nos farão os feridos pela nossa attitude.

Uma porém, não nos poderão atirar: — a de superpormos as posições ao dever.

No cumprimento deste, arriscamos aquellas, já que os suffragios em breve dirão se faltamos aos imperativos do interesse geral pelo commodismo das transigencias sem protesto (Palmas).

E, se as não renunciamos, de inicio, foi porque tinhamos a certeza de que este Congresso demonstraria que um partido não é o autoritarismo de um chefe (Palmas), e que este não usufrue o monopolio da opinião.

Um congressista — O Rio Grande está outra vez de pé com G. Vargas.

O sr. Simões Lopes (continuando) — O mandato politico é uma outorga popular.

Portanto, só o povo outorgante tem capacidade para ajuizar sobre o cumprimento ou não, do mandante.

Os partidos são uma coordenação ideologica.

Um congressista — Não teve tempo de fundar Syndicato da opinião.

O sr. Simões Lopes — (continuando) — E, como orgãos coordenadores das aspirações collectivas, os partidos têm o dever de auscultar a opinião dos mandantes, antes de suas chefias se excederem na applicação de banimentos.

Esta Assembléa Liberal é o indice indesmentivel de que o recente Congresso de abril, para deliberar sobre directrizes de tamanha gravidade congregou, apenas, uma ala do partido, longe de consultar, como lhe cabia fazer, os matizes da opinião integral da nossa grei.

Um congressista — (Foi o Congresso de Funccionarios Publicos).

O sr. Simões Lopes — (continuando) — Não é preciso esforço para concluir-se que hoje podemos estar convencidos de que collectamos a maior massa eleitoral partidaria.

E, por isso, e pela razão de que nós não desertamos das finalidades programmaticas, parece que a Dissidencia é o verdadeiro Partido. (Palmas) e que a chefia partidaria é que está na Dissidencia. (Palmas).

Aqui estão elementos da lavoura, da pecuaria, das massas obreiras, das academias, do capitalismo, da politica; aqui hombreiam industrialistas, commerciantes, medicos, advogados, engenheiros, agronomos, odontologos; aqui se irmanam representantes de todos os municipios do Estado; aqui attendeu ao convite da Dissidencia, elevado numero de mandatarios do povo; comnosco, se encontram: um ministro de Estado, quatro membros da 1ª Commissão Central, um senador, sete deputados e dois supplentes federaes, nove deputados estaduaes, prefeitos e sub-prefeitos dos municipios, alguns representando situações administrativas integraes e elevado numero de vereadores das diversas camaras municipaes.

Estulto seria contestar a evidencia impressionante da nossa valia, que cresce pelo idealismo, que a empolga e augmenta, dia a dia, as fronteiras do seu prestigio, mercê do proselitismo natural dos nossos propositos e mercê das veredas incertas do flanco direito do Partido, que recorre a estranhos meios de aliciamento.

Hoje, tomamos fórma organica.

A Dissidencia Liberal tem, de agora em deante, orgãos deliberativos autorizados pela segurança do vosso espirito, sob o amplo travejamento programmatico do Partido Republicano Liberal.

Cumpriremos, a custo de todos os sacrificios, os imperativos moraes e civicos que determinaram a nossa organização. A excitação da hora que passa não nos arrastará aos descaminhos do excesso, nem nos immobilizará nos temores da campanha.

Nascemos sob promessas, precedidas de factos, que nos impõem na luta a vanguarda das reivindicações moraes do patriotismo.

Faço justiça, cumpro um dever, qual o de salientar a resistencia unica, admiravel, que a ala Dissidente, na Assembléa Legislativa — (palmas prolongadas) — vem oppondo aos desacertos da alta administração do Estado, numa solidariedade edificante, sem destemores, sem vacillações e sob a orientação segura dos principios que a guiaram para trilhar novo caminho, em busca da realização dos seus maiores idéas.

E' preciso accentuar, para que todo o Rio Grande e todo o Brasil o saiba, não houve um momento, para essa ala moça, sadia e vigorosa, em que o seu espirito combativo tivesse soffrido a menor vacillação, e que, portanto, as suas actividades politicas e reaccionarias dentro do Partido Liberal não tivessem seguido o rumo traçado. (Palmas).

Galhardia e decisão, firmeza e continuidade de acção, têm sido em synthese a sua norma.

Não pactuamos com hegemonias estaduaes offensivas ao equilibrio da Federação.

Não transigimos com personalismos, que compromettem a paz politica na vangloria de predominios ephemeros. Amamos o Rio Grande, para mais amar o Brasil, (palmas) — e queremol-os unidos para o trabalho e para grandeza commum, sob a égide da lei, e do respeito a essa lei. Respeitaremos por educação democratica e porque tambem queremos ser respeitados, mas não confundimos o respeito com a transigencia desmedida.

Vamos, no campo nacional, com o espirito de brasilidade, para a harmonia federativa, para a prevalencia dos moldes legitimos da União, sem offensa ás deliberações privativas e justas das unidades.

Vamos para o represtigio normal dos orgãos Centraes, que não podem estar expostos aos impulsos ou ás mercês dos executivos estaduaes, trabalhados pela paixão do predominio ou anemizados pelo commodismo transigente. Não suffragamos o intuito dos que, abroquelados em autonomias falsamente ameaçadas, querem solapar a acção patriotica, tolerante, energica e honrada do illustre presidente Getulio Vargas (palmas e vivas), que, por ser um rio-grandense respeitavel, bem merece a estima do Rio Grande do Sul (Palmas e vivas aos srs. Getulio Vargas e José Americo). Por mais amor que tenha á sua terra — e os seus auxilios ao nosso Estado isso o demonstram — s. ex., como presidente da Republica, não se pode parcializar, deslustrando seus actos na submissão a imposições oriundas de homens do seu Estado.

A estes devia, como a ninguem, o dever de amparar-lhe os actos legitimos, e não offerecer o triste espectaculo de fazer com que um presidente da Republica, sahido do Rio Grande do Sul, viesse a delles soffrer os ataques injustos e as ameaças armadas.

E' certo e é de justiça assignalar, que o officialismo rio-grandense lhe foi valioso em hora amarga. Mas, por maior que tenha sido a valia daquelle amparo, natural, da parte de quem exercia uma delegação de confiança, não lhe dá direito a exigencias descabidas, nem pode pretender recompensas acima das do interesse geral. Vamos para a corrente nacionalista que, na Convenção de 25 de abril, reunindo as maiores forças politicas do Brasil, indicou para a sua futura presidencia a figura moça de José Americo de Almeida, ha bem pouco tempo, tão cortejada por s. ex. o sr. governador do Estado. (Um congressista — Elle não tem café). O sr. S. Lopes continua. Não se aponta, no nosso eminente candidato uma falha ponderavel na sua vida de cidadão e de homem publico, e como bem salientou o grande tribuno João Neves da Fontoura, bemdicto é o candidato contra o qual só se argue o excesso de virtudes. A nossa preferencia não implica em qualquer desaire ao glorioso Estado de São Paulo, já que forças politicas do mesmo São Paulo trabalham, com esperanças fundadas, pela victoria do sr. ministro José Americo. E esses nossos intrepidos alliados paulistas, são justamente aquelles em que primeiro procurou apoio o sr. presidente do Partido, nos pouromos da successão. E s. ex., no afan de liderar uma candidatura, abandonou-os com o mesmo desembaraço com que trocou de candidato. (Palmas).

O candidato da Convenção Nacional, baseados nos indices eleitoraes dos partidos que ine prestigiam o illustre nome, tem, elementos legitimos para vencer, e vencerá. E nós, amparando sua candidatura, evitamos que o nosso Estado se divorcie, funestamente, da futura situação federal e, ao mesmo tempo, mantemos os compromissos da Revolução de 30, lutando por um honrado expoente da Parahyba, como a Parahyba lutára por uma digna expressão do Rio Grande. (Um congressista — E' o tributo do Rio Grande á generosa Parahyba). — E no front politico (Palmas) — deste embate democratico, encontramos, por uma convergencia feliz, as hostes da Frente Unica (Palmas e vivas á Frente Unica) do nosso Estado, aprestadas e galhardas.

Hombro a hombro, sem prevenções ou propositos velados, marcharemos juntos, nesta cruzada, em prol de novos, altos e nobres objectivos communs. — (Palmas).

Nada, assim, nos subtráe esperanças de victoria.

Antes, tudo nos indica que obteremos liso triumpho, triumpho que será menos nosso que da propria Nação. Assim, dentro dos quadros democraticos e sob as inspirações da lei, vamos para a luta enthusiastica e respeitosa, certos de que, ou nos fortalecemos pelo bom combate ou nos annullamos pelas espectativas sem fibra. As difficuldades que surgirem no caminho mais nos devem estimular as energias, porque temos compromissos a cumprir.

A postos, pois, correligionarios.

Como, ha sete annos, podemos repetir a phrase historica "Rio Grande, de pé pelo Brasil".

(A assistencia, de pé, por alguns momentos, acclama o orador, prorompendo em vivas ao sr. Getulio Vargas e José Americo e á Dissidencia Liberal).

Pagamentos na Prefeitura

Serão pagas, hoje, as seguintes folhas de vencimentos:

NA 1ª SECÇÃO

(Resto do 16º, todo 17º e parte do 18º dia da tabella)

Livro n. 73 — Guichet n. 3; Livro n. 74 — Guichet n. 7; Livro n. 76 — Guichet A; Livro n. 77 — Guichet n. 2; Livro n. 78 — Guichet n. 4; Livro n. 79 — Guichet n. 5; Livro 80 — Guichet n. 6; Livro n. 81 — Guichet n. 9; Livro n. 82 — Guichet n. 1; Livro n. 83 — Guichet n. 8; Livro n. 84 — Guichet n. 10.

NA 2ª SECÇÃO

(Pessoal operario)

Restos do 15º, 16º e 17º dias da tabella

Livro n. 151 — No local; Livro n. 152 — No local; Livro n. 154 — No local; Livro n. 156 — No local; Livro n. 189 — Guichet n. 4; Livro n. 190 — Guichet n. 5; Livro n. 191 — Guichet n. 6; Livro n. 192 — Guichet n. 7; Livro n. 193 — Guichet n. 8; Livro n. 194 — Guichet n. 9; Livro n. 195 — Guichet n. 10.

Falleceu o nosso addido militar no Paraguay

OS FUNERAES DO MAJOR ANNIBAL GOMES RIBEIRO REALIZAR-SE-ÃO HOJE, NO CEMITERIO DE S. JOÃO BAPTISTA

Major Annibal Gomes Ribeiro

Em sua residencia, á rua Salvador Corrêa n. 23, falleceu hontem, ás 13 horas, o major de artilharia Annibal Gomes Ribeiro, filho do general João Gomes Ribeiro Filho, ex-ministro da Guerra.

O extincto, que era muito estimado em sua classe e em nossa alta sociedade, exercia ultimamente o cargo de addido militar junto ao governo do Paraguay, de onde regressou ha pouco já bastante doente. Nasceu em 26 de junho de 1900, sendo praça de 1º de fevereiro de 1917. Foi declarado aspirante em 30 de dezembro de 1919 e nomeado 2º tenente em 15 de abril de 1920. Promovido a 1º tenente em 7 de maio de 1921; capitão em 26 de agosto de 1925, com antiguidade de 29 de dezembro de 1927; a major em 26 de janeiro de 1935, por merecimento. Era cavalheiro da Ordem do Merito Militar, possuindo os cursos da arma, regulamento 1919, aperfeiçoamento, transmissões, orientação de artilharia e o de Estado Maior.

O enterro terá logar hoje, saindo o feretro da rua acima, ás 10 horas, para o cemiterio de São João Baptista.

Um accidente fluvial localizado de bordo de um avião

O piloto do avião "Tacutu", do Syndicato Condor, durante o vôo regular, no Piauhy, observou hontem, pouco depois de ter deixado a cidade de Parnahyba, uma lancha virada sobre as pedras na Barra do Longá, nas proximidades de Jandyra, tendo ainda duas chatas a reboque. Pelo radio de bordo, o piloto communicou-se immediatamente com a Agencia da Condor em Parnahyba, scientificando-a do facto. Dada a precariedade da situação, em que se encontravam as embarcações, e em vista da falta de communicações rapidas, o aviso dado pelo aviador commercial chegou em tempo para se poder logo tomar as devidas providencias no sentido de soccorrer as embarcações naufragadas e os feridos existentes a bordo das mesmas. Foi demonstrado, assim, mais uma vez, a multipla utilidade da aviação commercial em beneficio da collectividade.

Informações posteriores accrescentam tratar-se da lancha "Santo Antonio", pertencente á empresa Ocilio Lago em Therezina, capital do Estado de Piauhy.

O director do Departamento Nacional de Saude Publica dirige-se ao prof. Clementino Fraga

O prof. Clementino Fraga, Secretario Geral de Saude e Assistencia do Districto Federal, recebeu do dr. João de Barros Barreto, Director Geral do Departamento de Saude, o seguinte officio:

"Exmo. sr. Professor Clementino Fraga, Secretario Geral de Saude e Assistencia. — Agradecendo a gentileza da communicação de haverdes assumido a direcção dos serviços dessa Secretaria Geral, asseguro-vos a satisfacção com que este Departamento vê o seu grande e inesquecivel director investido nas funcções desse elevado posto e a certeza de que, nelle continuará a trazer-lhe o precioso arrimo do seu apoio e da sua alta capacidade administrativa. Prevaleço-me do ensejo para reiterar-vos os meus protestos de particular estima e distincta consideração. — (a.) João de Barros Barreto".

Um Alfaiate Voronoff

Faz do terno velho novo, virando pelo avesso, tambem conserta e reforma roupas, faz terno de casemira, feitio 80$ e de brim 40$. Rua Ledo, 66, antiga São Jorge.

A Revisão do Contrato da Rêde Mineira de Viação

As mentiras dos orgãos "ubedistas" e o preço de certas dedicações

O leader Carlos Luz destruiu os argumentos dos que se atiraram contra os interesses de M. Geraes

Sr. Benedicto Valladares

Depois da furiosa investida contra o circuito mineiro, esquecidos de que na administração do sr. Armando de Salles promissorias do Thesouro de S. Paulo haviam sido levadas a protesto por falta de pagamento, os orgãos a soldo da U. D. B. (União Devoradora do Brasil) estão procurando fazer escandalo em torno do projecto governamental que manda restituir ao Estado de Minas Geraes as sommas por elle despendidas no reapparelhamento da Rêde Mineira de Viação.

Que os orgãos financiados pela quadrilha que deu o golpe na Bolsa de Café de Santos investissem contra o interesse de Minas Geraes não era coisa de estranhar, se bem que o facto constitua manifestação de falta de criterio. Mas, o que attinge ás raias da inepcia, ao extremo limite da imbecilidade, é procurar transformar-se em caso politico assumpto de caracter meramente administrativo e da mais alta gravidade, tal a somma de interesses publicos a elle ligados e o apoio dado a essa tentativa pelos deputados opposicionistas da bancada mineira.

Affirmam os porta-vozes do honrado sr. Armando de Salles: — o dinheiro que o Thesouro Federal vae restituir ao governo do Estado de Minas Geraes será por este empregado na campanha eleitoral, financiando a campanha em pról do sr. José Americo.

Começam os orgãos armandistas, no visivel intuito de armar escandalo, por majorar a cifra da restituição que vae ser feita ao Thesouro de Minas pelo Governo Federal.

Falam elles em 100.000 contos de réis quando, na verdade, ella será apenas de 55.000:000$, isto é, quasi a metade.

Leia-se o topico final da mensagem dirigida á Camara pelo sr. presidente da Republica e verificar-se-á como são mentirosos os orgãos "ubedistas".

"Attendendo a que o problema merece acolhida pelo interesse nacional que desperta sob o aspecto financeiro, economico e social, tenho a honra de submettel-o á vossa consideração, solicitando seja o governo autorizado a proceder a revisão indicada e a abrir, opportunamente, o credito especial que se tornar preciso até a importancia de 55.000.000$000, pelo Ministerio da Viação e Obras Publicas, para o pagamento antecipado da quantia já investida pelo Estado de Minas Geraes, mediante a realização das necessarias operações de credito".

Como se vê, na furia de mentir, os orgãos armandistas dobram as cifras e pensam assim embahir a opinião publica.

Os deputados mineiros que prestam obediencia ao sr. Armando de Salles procuraram, através de discursos e de emendas ao projecto governamental, dar a impressão de que defendiam os interesses do Estado impedindo a dilapidação da somma que vae ser entregue ao governo de Minas Geraes.

O discurso do illustre leader da maioria, sr. Carlos Luz, destruiu por completo os esforços dos Daniels de Carvalho, Zés Bernardinos e dos seus companheiros de empreitada. O sr. Carlos Luz, num discurso elegante, conciso e sereno, mostrou o alto criterio com que os governos federal e o de Minas examinaram o assumpto e acautelaram os grandes interesses nacionaes em jogo. Mostrou mais ainda que o governador Benedicto Valladares amparou os ferroviarios da R. M. V., melhorando seus ordenados e as suas condições de trabalho.

Expôz o deputado Carlos Luz a obra notavel que está sendo realizada na Rêde Mineira de Viação no sentido da electrificação das suas linhas. Dentro de poucos mezes a Oeste de Minas possuirá 289 kilometros de linhas electrificadas, extensão superior á da Paulista que só tem 286 kilometros com tracção electrica.

Depois da notavel oração do leader Carlos Luz é preciso muita coragem para continuarem os orgãos a soldo da U. D. B. (União Devoradora do Brasil) na campanha imbecil que encetaram. Verdade é que o dinheiro do golpe da Bolsa de Santos vitalisa-lhes as energias e estimula-lhes o enthusiasmo.

O governador Benedicto Valladares ha de estar sorrindo, vendo os esforços dos seus adversarios. Sorri porque revendo as contas da administração do sr. Antonio Carlos sabe bem quanto custam as dedicações que a U. D. B. conseguiu obter...

O 29º Anniversario da Fundação da União dos Empregados do Commercio

AS SOLENNIDADES REALIZADAS HONTEM EM SUA SE'DE SOCIAL

A União dos Empregados do Commercio do Rio de Janeiro, commemorando hontem o 29º anniversario de sua fundação, realizou hontem uma sessão solenne, a qual teve inicio ás 20 1/2 horas, com a presença de grande numero de associados e convidados de destaque.

Aberta a sessão pelo seu actual presidente, o sr. João Pestana, que produziu uma bellissima oração sobre a data que esse syndicato commemorava, seguiram-se com a palavra diversos oradores, que disseram tambem da grandiosidade da festa dos commerciarios.

A seguir foi feita a entrega dos diplomas de socios honorarios aos srs. Waldyr Niemeyer, Luiz Valente de Andrade e Ennio Lepage, e tambem de socios benemeritos aos srs. Joaquim Alberto dos Santos, Norberto José Machado Guimarães, Mauricio B. Monteiro, Domingos Dias de Castro, João Cordeiro de Mattos Pereira, Antonio Lopes de Souza, João Bernardo Paredes Junior, Clovis Cesar Miné, Amadeu Coelho Antunes, Gentil Gonçalves Lopes, David Teixeira da Silva Frias, João Antonio Alves, Majóio Vasconcellos.

Finalizando as commemorações, houve um grandioso baile.

E' desta solennidade o cliché que estampamos, no qual se vêm dois aspectos da mesma.

SERA' CONSTRUIDO UM NOVO HOSPITAL DE PROMPTO SOCCORRO

(Conclusão da 1ª pag.)

a Prefeitura experimentar um programma governamental que não tivesse por escôpo immediato a felicidade do povo carioca.

A nossa capital — repita-se mais uma vez — tem um nivel sanitario que bem podia ser elevado. As condições de saude do povo, via de regra, são precarias; e, em consequencia desse estado de coisas, a media de vida entre nós é muito baixa, comparando-se com a de outros paizes. No Rio ha serios problemas dessa natureza que sempre desafiaram a diligencia dos poderes publicos e, ainda hoje, reclamam uma providencia energica e salvadora. E o DIARIO CARIOCA, que sempre verberou contra a incuria de uns e a inconsciencia de outros, e que jamais perdeu opportunidade para ventilar a questão, em beneficio dos habitantes do Rio, sente prazer em registar o advento dessa nova éra, que, certamente, ficará marcada pela boa vontade e clarividencia com que serão dirigidos os negocios publicos.

O "inimigo numero 1"

Embora existam outras doenças sociaes que devastam e flagelam a humanidade e que, entre nós, são responsaveis por um numero elevadissimo de mortes, é a tuberculose considerada pela maioria dos nossos hygienistas — o "inimigo numero 1" do Brasil e, particularmente, do Rio de Janeiro. Pois não se eleva a mortalidade causada pela "peste branca", em nossa capital, a quasi cinco mil em um anno, ou sejam perto de quatrocentas mortes por mez, ou treze obitos por dia?!

E até á data presente as providencias sanitarias adoptadas para combater o mal não se têm mostrado muito efficazes. Emquanto em outros paizes a mortalidade, nestes ultimos decennios, baixou consideravelmente, a nossa continua subindo, ao ponto de nos conferirem alguns o primeiro posto na estatistica mundial. Evidentemente não estará só com os administradores a responsabilidade por tão lamentavel estado de coisas. Mas, ao lado de certas condições raciaes ou regionaes, que no entender de muitos professores e hygienistas, contribuem poderosamente para elevar a percentagem dos doentes, das más condições hygienicas de moradia e trabalho, da alimentação deficiente, que é a regra entre muitos patricios, e de outros factores, haverá logar para o classico desinteresse pelo bem estar publico de não poucos administradores eternamente preoccupados em resolver os seus problemas domesticos e familiares, em detrimento do interesse publico.

O programma do novo secretario de saude e assistencia

O professor Clementino Fraga, que foi convidado pelo novo prefeito para secretario de Saude e Assistencia, em palestra com um redactor deste jornal, fixou alguns pontos do seu programma.

— O nosso programma, em suas linhas geraes, já deve ser conhecido, pois no discurso de posse a elle fez referencias o novo interventor.

— E o professor pensa effectuar alguma reforma de importancia nos serviços?

— Não. Quando o professor Henrique Dodsworth quiz a minha collaboração no seu governo, tratamos de acertar os nossos pontos de vista e definimos, então, o que era possivel fazer dentro do prazo da gestão a se iniciar. Por signal que nos encontramos no mesmo pensamento de continuar a obra de assistencia hospitalar já iniciada, dotando a cidade de estabelecimentos á altura de suas necessidades.

— Proseguirão, assim, as obras nos differentes hospitaes que estavam sendo construidos?

— Perfeitamente — responde o professor — dentro do que fôr possivel. Pensamos em terminar as construcções, apparelhar os hospitaes e disciplinar os respectivos serviços no sentido da maior efficiencia.

Assistencia aos tuberculosos

Naturalmente, a palestra se encaminhou para o problema de maior importancia que será enfrentado. E o novo secretario de Saude nos diz:

— "Outro aspecto que desafia o nosso maior interesse é a assistencia aos tuberculosos. O professor Henrique Dodsworth situou o problema no angulo de sua incidencia social. Não seria possivel esquecel-o numa cidade que é, actualmente, uma daquellas em que a mortalidade e a morbidade é mais elevada."

Um Hospital na Peripheria da cidade

— E como pensa o professor resolver o problema de internação desses doentes, pois é sabido serem as nossas accommodações insufficientes?

— "Vamos construir um hospital modesto na peripheria da cidade, onde os tuberculosos possam ser isolados em ambiente tranquillo e onde possam receber os cuidados do actual armamento antituberculoso".

Outro hospital para os doentes chronicos

E, continuando, diz o professor Fraga:

— "Um outro aspecto da assistencia é dotar a cidade de um hospital para doenças chronicas, que exigem prolongado estagio nosocomial".

O H. P. S. continuará no mesmo logar

Falou-se em transferir o Hospital do Prompto Soccorro da praça da Republica para um logar mais amplo, mas o professor Clementino Fraga contesta:

— "O actual Hospital do Prompto Soccorro já não se presta a seus fins; é urgente, pois, dar-lhe novas installações. Cogitamos de construcção nova, rapida e economica, na área de que dispõe a Prefeitura no mesmo local em que funcciona. O ponto é privilegiado, e não ha razão para pensar noutro logar".

O dr. Merval Soares Pereira, assistente e membro do gabinete do prof. Fraga, solicitava já a attenção do novo secretario de Saude e foi com um sorriso confiante que elle se despediu, assegurando que não pouparia esforços para elevar ainda mais o prestigio da Secretaria á frente da qual se encontra.

A opinião do dr. Roberto Freire

Posteriormente falamos ao dr. Roberto Freire, que, como se sabe, ha mais de um anno vem dirigindo com reconhecida probidade o mais importante hospital da cidade. Falamos-lhe sobre os projectos do professor Fraga:

— "E' um velho sonho nosso. Com grande alegria vemos agora que a cidade será dotada de um Hospital do Prompto Soccorro á altura de suas necessidades."

— E quanto á mudança de logar?

— "Não ha motivo para tal. A situação do nosso H. P. S. é privilegiada. No centro da cidade, perto da estação da Central, da Leopoldina, em ponto de facil accesso, á frente de um grande parque, tudo isso confere ao nosso hospital grandes facilidades no transporte de doentes e no serviço de urgencia".

Vae ser processado o tenente José Maria Friedman

Foi confirmada hontem, na Auditoria do Departamento do Pessoal do Exercito, a decisão do Conselho de Justiça Especial, constituido de generaes que aceitou a denuncia offerecida contra o 2º tenente de administração José Maria Friedman e regeitou-a quanto aos coronel Delphino Moreira Lima, hoje, general de brigada da reserva da 1ª linha do Exercito; tenente-coronel dr. Boaventura de Almeida Dias e capitão Antonio Alberto de Oliveira Abrantez, visto tal decisão ter sido tomada de accordo com a lei e a prova dos autos. A Promotoria, na mesma occasião, não se conformando recorreu para o Supremo Tribunal Militar.

A PEDIDOS

Attenção para a publicação

A PEDIDOS na Setima Pagina.

Hontem na Agricultura

Estiveram hontem no gabinete do sr. Odilon Braga os srs. deputados Cid Prado e Felix Ribas; sr. Octaviano Alves Lima, commandante Octavio Machado, dr. Cyneal Guimarães, director da Estação Experimental de Plantas Texties; dr. Heitor Grillo, director da Escola Nacional de Agronomia, dr. João Mauricio de Medeiros, director do Serviço de Plantas Texties, dr. Euzebio de Oliveira, director do Serviço Geologico.

A Imprudencia do Motorista Occasionou o Desastre

COMO SE DEU O CHOQUE DE VEHICULOS DE HONTEM A' NOITE, NA RUA VISCONDE DE ITAUNA

O auto de praça n. 16.665 nas condições em que ficou e o motorneiro Alcides Lourenço

A rua Visconde de Itauna, hontem á noite, foi theatro de violento choque de vehiculos.

Do desastre, felizmente, não houve victima em estado grave a lamentar.

A responsabilidade do mesmo, segundo pessoas que ouvimos no local, cabe unicamente ao motorista, pois não fosse a imprudencia como dirigia o carro, o choque não se teria dado.

Posteriormente, na delegacia, tivemos confirmação do que já nos haviam informado, pelas declarações do motorista.

Mesmo a maioria das testemunhas arroladas não esconde a nenhuma culpabilidade do motorneiro.

O desastre, conforme apuramos, assim occorreu:

Com destino ao ponto terminal, vinha da cidade o bonde Uruguay-Engenho Novo, tabella 649, dirigido pelo motorneiro Alcides Lourenço dos Santos, n. 6.044, pardo, de 26 annos, casado e residente á rua Vaz de Toledo, 230.

Rumo á cidade descia o automovel licenciado sob o numero 16.665, tendo ao volante o motorista Alvaro Simões, branco portuguez, de 34 annos, casado e morador á rua Ypiranga, 44, C. 25.

Proximo á rua Visconde Duprat, o automovel que vinha pela mesma linha em que subia o bonde, tentou cortar a frente do mesmo e ganhar o passeio asphaltado.

Foi infeliz o motorista, nesta manobra, pois a despeito dos esforços despendidos pelo motorneiro, conseguindo mesmo frear o seu vehiculo, o automovel bateu no bonde e com a marcha que trazia, foi parar no passeio de pedestres todo rebentado.

Do desastre resultou sairem feridas as seguintes pessoas:

— Alvaro Simões, o chauffeur com escoriações diversas e um ferimento inciso no rosto; Isaias Ferreira, pardo, de 14 annos, solteiro, alfaiate, morador á rua da Alfandega, 326, com fractura do braço direito; Bernardino Pires Vaz, branco, de 20 annos, solteiro, estudante, morador á rua Souza Neves, 9, com contusões e escoriações em ambas as pernas; Manoel Armando de Souza, preto, de 36 annos, casado, empregado da Light, morador á rua Angelo dos Reis, 85, com escoriações na côxa direita; Miguel Archanjo, preto de 29 annos, solteiro, morador á rua Candido de Oliveira, 471, com contusões e escoriações diversas; Francisco Jacob dos Santos, preto, de 21 annos, solteiro, empregado da Light, morador á rua F. 75, com contusão no pé direito.

Todos depois dos necessarios soccorros na Assistencia, se retiraram.

Avisada da occurrencia, a policia do 13º districto na pessoa do commissario Pecego esteve no local, tendo detido os dois motoristas e tomado as necessarias providencias requeridas pelo caso.

As despedidas do prefeito de Montevidéu

O dr. Mario de Pimentel Brandão, ministro interino das Relações Exteriores, recebeu hontem as despedidas do sr. Alberto R. Dagnino, prefeito municipal de Montevidéo, que regressou ao seu paiz. A bordo, foi o sr. Dagnino cumprimentado pelo dr. João Luiz de Guimarães Gomes, Introductor Diplomatico.

Um coronel chamado ao serviço da reserva

Está sendo chamado á 1ª Divisão da Directoria do Serviço Militar e da Reserva, afim de prestar esclarecimentos, o tenente-coronel da reserva da 1ª classe Miguel Cardoso de Souza Filho.

Semana Ruralista no municipio de Pomba

Serão iniciados amanhã, sabbado, os trabalhos da semana ruralista do municipio de Pomba, promovida pela Prefeitura local, Sociedade de Amigos de Alberto Torres e pelo Serviço Technico do Café, do Ministerio da Agricultura. O programma comprehende uma exposição de productos agricolas, aulas praticas e conferencias sobre agricultura e pecuaria. Os trabalhos de vulgarização dos novos processos de agricultura estão a cargo de competentes technicos do Ministerio da Agricultura e da Secretaria de Minas Geraes.

O ministro Odilon Braga, que é daquelle municipio, assistirá a uma parte do programma, devendo provavelmente seguir para alli a qualquer momento.

Cem Aviões Legalistas Foram Abatidos e 50 "Tanks" Capturados e Destruidos

Depois de tres Semanas de Luta os Dois Exercitos Hespanhoes Tiveram uma Breve Folga

AS FORÇAS DO GENERAL FRANCO FORÇADAS A RECUAR

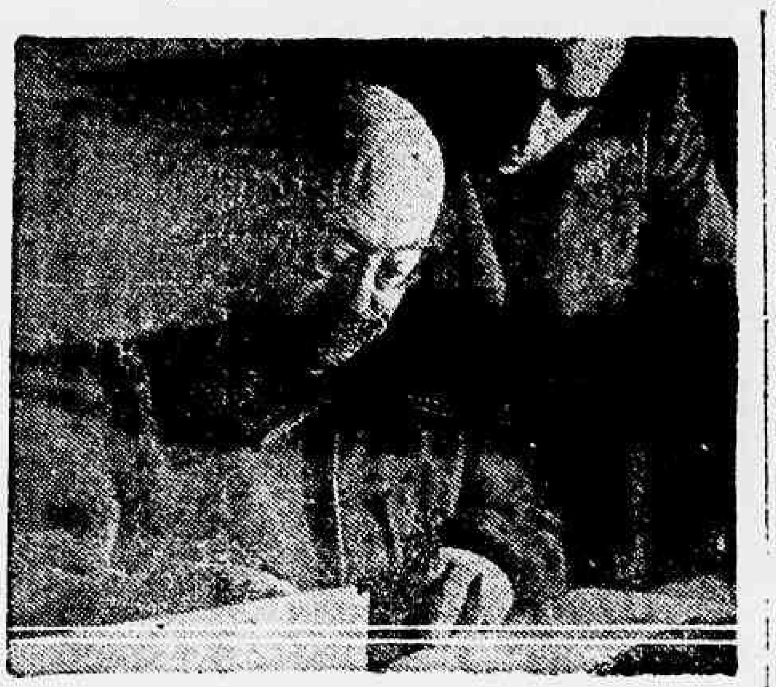

General Miaja

PARIS, 29 (Por Ralph Heinzen, correspondente da United Press). — Extenuados pelos milhares de baixas durante tres semanas de luta sob um sol ardente, os dois exercitos hespanhoes tiveram hontem uma breve folga.

Os observadores calculam que em uma semana, o general Franco recapturou cerca de tres quartos das conquistas dos republicanos, realizadas nas duas semanas anteriores. Depois de tres semanas de batalhas as mais violentas da guerra da Hespanha, as vantagens do avanço legalista foram reduzidas a uma milha de fundo, mais ou menos. Cinco das melhores brigadas internacionaes do general Miaja, inclusive a Brigada Garibaldi, a dos campesinos e a 16ª Brigada Mixta, foram quasi aniquiladas. Cem aviões legalistas foram abatidos e cincoenta "tanks" capturados ou destruidos.

O general Miaja declarou que os legalistas pagaram um preço excessivo por uma milha de avanço no estreito sector entre Brunete e Villa Nueva de la Canada. Apanhadas de surpresa, as forças do general Franco, então em pequeno numero, foram forçadas a recuar, com pesadas perdas, durante duas semanas; logo, porém, foi providenciada a remoção de tropas das frentes de Santander, Aragon e Malaga, e lançadas contra o exercito do general Miaja, que estava fazendo o maior emprego possivel de "tanks" e aviões. Assim que os reforços, inclusive duzentos aviões retirados da frente de Santander, chegaram á frente de Madrid, a situação mudou immediatamente, e o general Franco, em uma semana, reconquistou nove aldeias. Acredita-se que os nacionalistas tenham soffrido nessas operações cerca de vinte mil baixas, entre mortos e feridos.

A offensiva foi iniciada pelos governistas, que visavam Naval Carnero, e assim os observadores neutros acreditam que a investida contra aquella cidade será de derrota para os legalistas, em virtude da perda de homens e material que excedeu de muito as previsões do general Miaja.

A julgar pela posição em que se encontravam hontem as forças do general Franco, a situação das mesmas está plenamente assegurada a oeste de Madrid. A nova linha está assim definitivamente estendida: de Madrid para Casa de Campo e dahi, em direcção a oeste, para Pozuelo de Alarcon, em seguida ao norte para Majada Hondo e Las Rosas; novamente a oeste, para Villa Franca del Castillo e Pomar das Oliveiras, a uma milha ao sul de Villa Nueva de Canada, dahi para Quijorna, e em seguida, a noroeste, para Naval Gamela, Zarzelo, Santa Maria de la Alameda e serra de Guadarrama.

Agora que a luta terminou, os observadores podem fazer um retrospecto das operações desde 6 do corrente. Nessa occasião, a linha se estendia da capital para El Escurial, passando por Villa Nueva de Pardillo e Naval Gamela. Brunete, Quijorna e Villa Nueva de la Canada estavam em poder dos nacionalistas. Nas duas primeiras semanas de offensiva, os legalistas conseguiram um bom avanço, que se ia alargando cada vez mais. Tomaram tres aldeias, bem como Romanillo e Villa Franca del Castillo, chegando a controlar a confluencia dos rios Guadarrama e Aulencia.

Durante toda a sua phase de victorias, os governistas conquistaram quinze milhas quadradas de terreno, capturando seis aldeias. Entrementes, o general Franco removeu quarenta mil homens para as trincheiras além de Brunete, e a despeito dos esforços dos legalistas, que procuravam desviar as forças rebeldes para ataques de menor importancia em Lucero e Cuesta de la Reina, o chefe nacionalista começou a reconquista methodica das posições obtidas pelos republicanos.

O general Miaja, que estava soffrendo cinco mil baixas diariamente, ordenou a retirada a 17 de julho, emquanto o general Franco recapturava Romanillo e Brunete, e hoje as suas forças estão apenas a uma milha de Villa Nueva de la Canada, em uma posição bem protegida.

Depois de um breve descanso elle tentará, possivelmente, reconquistar aquella cidade, pois que a sua quéda forçaria o general Miaja a render-se em Quijorna. Emquanto a attenção esteve concentrada sobre Brunete, o general Franco aproveitou a retirada das tropas do general Miaja para preencher as suas perdas, e hoje os nacionalistas proseguiram no seu avanço contra a provincia de Cuenca, partindo de Albarracin, com a quinta divisão á frente. Essa divisão, que é toda composta de requetes e phalangistas hespanhoes, encontrou-se com uma columna catalã que deixou trezentos e setenta e seis mortos no campo, inclusive quatro officiaes.

Grande desastre ferroviario em Ville Neuve de Saint Georges

CINCOENTA PESSOAS MORTAS

PARIS, 29 — (Urgente) — O expresso de Saint Etienne acaba de descarrilar em Ville Nueve de Saint Georges, distante vinte milhas de Paris, avaliando-se em mais de cincoenta o numero de pessoas mortas no desastre. — (U. P.)

Todas as bandeiras vermelhas serão queimadas no dia de S. Ignacio de Loyola

UM GRANDIOSO "ALTO DE FÉ" EM PRESENÇA DAS AUTORIDADES E DO CLERO DE BILBÃO

BILBAO, 29 — No dia primeiro de agosto, dia de Santo Ignacio de Loyola, será celebrado perante a imagem do Coração de Jesus nesta cidade, um grandioso "Alto da Fé", em presença das autoridades e do clero de Bilbão. Por essa occasião serão queimadas bandeiras vermelhas, insignias, jornaes, livros e todo o material encontrado quando dominavam os anarchistas.

Em outras cidades e povoações da cidade de Byscain a mesma cerimonia será celebrada naquelle dia. A população foi convidada a entregar toda a literatura marxista que possue e outros objectos "como offerenda do povo hespanhol á Hespanha nacionalista, despertada a 18 de junho de 1936."

Revistas e Jornaes

"RIO SOCIAL"

Sob a direcção dos nossos confrades Italo Saldanha da Gama, João Ribas e Julio Moreira, acaba de surgir "Rio Social".

Pelo numero de apresentação pode-se vaticinar que o novel semanario alcançará logar de destaque na imprensa carioca, dada a excellente feitura graphica e a optima collaboração que contém.

Do sumario do presente numero destacamos o seguinte: — "Duplo Soffrer", de Corintho de Souza; "No Cabaret", de Guimarães Martins; Filigranas", de Silvia Moncorvo; As côres quentes do Outomno", de Helio Silva; "Uma bôa idéa", de Epaminondas Martins e muitas outras materias assignadas por nomes conhecidos no jornalismo, além das indispensaveis secções de sports, musica, pintura, theatro, radio, sociaes, etc.

Impronunciado o syrio que enguliu a letra de 500:000$000

S. PAULO, 29 — O sr. Rubens Marianno da Rocha, no exercicio do cargo de juiz federal, da Secção de São Paulo, acaba de confirmar a decisão proferida pelo sr. José Barbosa de Almeida, juiz federal, que impronunciou o sr. Abdo Nemer que segundo a accusação contra elle feita, havia engulido a letra do valor de 500:000$000 que havia levado á Delegacia Fiscal para revalidar o respectivo sêllo deante da declaração da autoridade fiscal de que estava sujeito a uma multa de 25 contos de réis. — (A. N.).

O Principe Farouk foi coroado Rei do Egypto

O CORTEJO REAL FOI INTERROMPIDO VARIAS VEZES PELO POVO EM REGOSIJO — REALIZADO, HONTEM A' NOITE, O BANQUETE REAL DE RECEPÇÃO

CAIRO, 29 — O principe Farouk foi coroado e investido nas funcções de rei do Egypto, tendo feito o juramento da Constituição na Casa do Parlamento esta manhã. As ruas por onde devia passar o cortejo real estavam apinhadas de povo desde as primeiras horas da manhã, o qual era contido a custo pela policia e pelas tropas de cavallaria. Os canhões salvaram quando o rei deixou o palacio no coche do Estado, o qual era escoltado pelos soldados da guarda real, tendo varias esquadrilhas de aviões evoluido continuamente sobre a cidade. Farouk foi recebido pelo Conselho de Regencia, principes da côrte, e todo o gabinete, conservando uma attitude de grande dignidade no Parlamento, emquanto ouvia os discursos pronunciados pelo primeiro ministro e pelo presidente do Senado. Rematando as solennidades, o rei dirigiu-se á audiencia, discursando numa voz grave e pausada. De regresso ao palacio, o cortejo real foi interrompido varias vezes pelo povo em regosijo, que frequentemente cercava o coche real. Realiza-se esta noite o banquete real de recepção. — (U. P.)

Furtado no xadrez

SANTOS, 29 — No dia 11 deste mez, Ernesto de Simone, actualmente residente na capital e que tem familia nesta cidade, foi detido pela policia, em consequencia de uma aggressão, de que foi autor, sendo recolhido ao xadrez. Revistado pelo carcereiro Augusto Monteira, entregou a este diversas joias que trazia em seu poder, pois trabalha no ramo. No dia immediato uma vez posto em liberdade, Ernesto procurou as autoridades ás quaes se queixou de que, no xadrez a que fôra recolhido furtaram-lhe em um conto e seiscentos importancia que trazia escondida no interior do sapato. A queixa foi tomada por termo tendo sido instaurada uma syndicancia a respeito, realizando-se, ao mesmo tempo investigações. José Pedro da Silva, um dos assaltantes apontados pelo queixoso, e que tambem se achava naquelle xadrez, fôra posto em liberdade, tendo sido visto a fazer grandes despesas. Novamente preso confessou a autorida do crime, de xadrez, no qual haviam tomado parte — Conrado Muller e Manoel Autoguia. Este negou que tivesse tomado parte no assalto, dizendo ter recebido a importancia de 400$000, para não denunciar os companheiros, pois assistira ao facto devolvendo, immediatamente a importancia. Prosegue o inquerito instaurado pela policia. — (A. N.).

Os Chinezes Deveriam Aplicar contra o Japão a Revolução Violenta

Disse o sr. Sun-To, aos jornalistas na entrevista collectiva que lhes concedeu

SHANGHAI, 29 — O sr. Sun-Fo, presidente do Departamento Nacional de Educação da China, concedeu hoje uma entrevista collectiva aos representantes da imprensa de todas as provincias sob o controle do governo de Nankin, fazendo interessantes declarações sobre o actual conflicto sino-japonez.

"O unico meio que os chinezes deveriam applicar contra o Japão deveria ser a revolução violenta. Os chinezes deveriam atacar os invasores em qualquer momento e em qualquer logar, até á victoria definitiva. O 29º Exercito chinez tem hoje apenas o dever de resistir até ao ultimo homem. Todos os soldados chinezes devem morrer defendendo a integridade territorial do paiz e para que o mesmo não venha cair nas garras dos japonezes. O governo de Nankin está tomando todas as providencias necessarias para enviar reforços importantes. O plano nipponico já é bastante conhecido: os japonezes da Mandchuria pretendem occupar todas as posições estrategicas importantes da China do Norte, [illegible] a provincia de Peiping e de [illegible] do resto da Republica, ampliando consideravelmente as zonas de influencia até o ponto mais extremo do valle do Yangtsee. A China sómente tem um recurso: a luta. Não podemos esperar nenhum auxilio de potencias estrangeiras. A Inglaterra e os Estados Unidos responderiam ao nosso pedido de soccorro enviando navios de guerra para os mares da China, ali defendendo as ilhas e os protectorados britannicos e norte-americanos, despreoccupando-se da integridade territorial chineza. A unica potencia com a qual seria possivel realizar um accordo, accrescentou o sr. Sun-Fo, é a Russia Sovietica. O governo de Nankin está examinando a possibilidade de concluir um accordo militar com a URSS, porque sómente assim poderá pôr um freio ás ambições exaggeradas do Japão, sómente assim limitar-se-ão as aggressões e os abusos das forças nipponicas".

A imprensa em geral commenta hoje as declarações do sr. Sun-Fo, accrescentando, porém, que o governo central de Nankin não está de accordo com elle, [illegible] a Russia [illegible]

Crime de Morte no K. 15

LAMENTAVEL OCCURRENCIA NO RAMAL DE MAYRINK A SANTOS

SANTOS, 29 — Hontem occorreu no k. 15 da E. F. Sorocabana, ramal de Mayrink a Santos, um crime de morte que se desenrolou de maneira inesperada. Ha pouco mais ou menos uma semana appareceu no local um individuo de nome ainda ignorado, solicitando emprego. Attendido, passou a trabalhar com os demais operarios. Logo, porém, começou a dar mostras de soffrer das faculdades mentaes, pois vivia com os bolsos cheios de pedaços de ferro que atirava, ao menor pretexto, contra os companheiros. A situação não poderia continuar, e assim o entendeu o feitor da turma, José Portella, que hontem dispensou o operario, pagando-lhe a importancia de cincoenta mil réis pelos dias que trabalhara. O desconhecido, porém, que tomava suas refeições na pensão "Japoneza", de propriedade de Genson Kion e sua esposa Naby, não se retirou. Hontem, dirigiu-se para a referida pensão e pediu café. Naby disse-lhe que só o attenderia se pagasse as despesas anteriores que ficára devendo. O desconhecido então avançou para ella tentando aggredil-a. Naby conseguiu fugir, vindo em auxilio Genson, seu marido, que foi atirado á distancia pelo aggressor, tomado de verdadeiro accesso de loucura, recebendo ferimentos generalizados pelo corpo. Mesmo assim tenta ainda uma reacção auxiliado por Geraldo Ferreira da Silva, empregado da pensão e Altamiro Nascimento, barbeiro residente naquelle acampamento e pensionista de Genson. Os tres são repellidos emquanto o aggressor lança mão de uma pá, com a qual faz nova investida. Geraldo e Altamiro se afastam, munindo-se o primeiro de uma garrucha e o segundo de um revolver. Ouvem-se tres disparos e o desconhecido tomba por terra, mortalmente ferido. O proprietario da pensão dá sciencia do occorrido ao engenheiro-chefe da 5ª secção, o qual providencia a ida do medico, sr. Miranda, com consultorio no acampamento, para soccorrer o ferido. O facultativo não conseguiu, porém, salval-o, pois o mesmo poucos instantes mais teve de vida. Geraldo e Altamiro rumaram para a 5ª secção e apresentaram-se ao engenheiro-chefe da mesma, que os encaminhou á policia. Aqui chegaram pouco antes das 17 horas, em companhia do casal de japonezes e de outras testemunhas que presenciaram a scena. Tomou conhecimento da occurrencia o sr. Antonio Lotito Salcia, delegado de policia de São Vicente, em cuja jurisdicção se registou o crime, fazendo remover para aquella cidade as pessoas, afim de serem ouvidas no inquerito policial instaurado. As armas utilizadas e exhibidas por Geraldo e Altamiro, bem como a pá de que se munira a victima, foram encaminhadas á Policia Technica para o necessario exame pericial. — (A. N.)

Afim de Considerar o Plano Britannico sobre a partilha da Palestina

REUNIR-SE-A', HOJE, A'S ONZE HORAS, A COMMISSÃO DE MANDATOS DA LIGA DAS NAÇÕES

A Terra Santa ficará dividida num Estado Arabe e num Estado Judaico

GENEBRA, 29 — A Commissão de Mandatos da Liga das Nações reunir-se-á ás 11 horas da manhã de 6ª feira, afim de considerar o plano britannico [illegible] da Palestina, que deverá ser submettido, com o respectivo parecer preliminar, ao Conselho da Liga, no proximo mez de setembro.

O plano divide a Terra Santa num Estado Arabe e num Estado Judaico, cabendo á Grã Bretanha um corredor que abrange Jerusalem e Belem.

Foi o mesmo entregue á Commissão de Mandatos em 8 de junho, acompanhado da declaração sobre a politica do governo britannico, encarecendo a sua adopção.

O Secretario de Estado das Colonias, da Grã Bretanha, sr. Ormsby Gore, chegou hoje afim de comparecer perante a commissão para apresentar verbalmente novos argumentos, em reforço das recommendações por escripto.

Tambem os judeus e os arabes, que se oppoem vehementemente ao plano, têm representantes em Genebra, que, sendo possivel, procurarão exercer nos corredores uma influencia sobre as deliberações que serão tomadas pela Commissão.

Na vespera da reunião, ainda não se dispõe de qualquer indicação sobre a attitude da Commissão quanto ao plano, nem quanto ao modo de proceder que adoptar. Tambem os observadores não fazem predicções sobre se a Commissão dará uma opinião definitiva ao Conselho da Liga, ou se apresentará um relatorio evasivo. Ha, mesmo, a possibilidade de que a Commissão venha a decidir que as provas são insufficientes e se abstenha inteiramente de fazer qualquer julgamento.

Sabe-se, entretanto, que a Commissão, que é presidida pelo professor Pierre Orts da Belgica, tem demonstrado coragem, no passado, fazendo uma critica sincera das potencias mandatarias, inclusive a Grã Bretanha.

A sessão será iniciada com uma reunião publica, em que será adoptada a agenda dos trabalhos e provavelmente passará, depois, a funccionar reservadamente com a presença do sr. Ormsby Gore, para examinar os argumentos apresentados por escripto pelos arabes e judeus contra o plano britannico.

Antes dos membros começarem a deliberar entre si e de iniciarem a confecção do rascunho do relatorio ao Conselho da Liga, elles interrogarão o sr. Ormsby Gore a respeito das declarações que tiver a fazer e sobre o relatorio da Commissão Real. — (U. P.).

O que foi a Derrota do São Christovão

SEGUNDO A CHRONICA PERUANA

LIMA, 29 — Os diarios de hoje commentam de maneira elogiosa a victoria dos peruanos do "Universitario" sobre o "S. Christovão", do Rio de Janeiro.

"El Commercio" diz: "Os peruanos venceram brilhantemente os brasileiros, egualando-os na technica e jogando com denodo. Os peruanos desenvolveram um jogo semelhante ao de seus adversarios, aproveitando para imporem-se com o seu enthusiasmo juvenil. Os brasileiros fizeram tudo quanto era possivel para realizar o seu jogo habitual, empregando os maiores esforços nesse sentido; mas encontraram um adversario disposto a cortar todas as suas tentativas."

"La Prensa" escreve: "O triumpho peruano foi tanto mais meritorio quanto a sua obtenção poz em evidencia a habilidade dos vencedores e o seu grande enthusiasmo. A partida foi caracterizada por movimentos rapidos. Os brasileiros não jogaram mal. Todos actuaram com a mesma decisão das partidas anteriores. O que houve é que encontraram um rival perigoso e com um jogo melhor desenvolvido. Cabem todas as honras aos vencedores, pois disputaram a victoria palmo a palmo.

"La Cronica" elogia a actuação de Walter, declarando: "A partida foi um dos maiores acontecimentos footballisticos. Defrontaram-se na cancha dois quadros decididos a um jogo notavel. Equivocam-se os que dizem que os brasileiros jogaram mal. As duas equipes esforçaram-se o mais possivel, mas os peruanos superaram."

"Universal" diz que o "Universitario" rehabilitou o football peruano batendo o "S. Christovão", e accrescenta: — "Em tôdas as phases do jogo quando se teve de desenvolver o impeto e revelar destreza, sempre o "Universitario" foi superior". — (U. P.)

Chammas em alto mar

O GRANDE TRANSATLANTICO INCENDIOU-SE CAUSANDO GRANDE NUMERO DE VICTIMAS

BALTIMORE, 29 (Urgente) — Irrompeu um incendio a bordo do transatlantico City of Baltimore" ao largo de Seven Foot Knoll", a 20 milhas de Baltimore.

O numero de mortos é elevado, mas este informe carece de confirmação. — (U. P.).

Volta ao Brasil a missão Souza Costa

NOVA YORK, 30 (Urgente). — Os membros da Missão Financeira Brasileira acabam de embarcar no trem para Washington, onde farão as suas despedidas ás altas autoridades norte-americanas, antes de partirem para Miami, em viagem de volta ao Brasil. — (U. P.).

Manifestações de hostilidades contra o governo de Serajevo

PARTIDAS AS VIDRAÇAS DO MINISTERIO DOS CORREIOS E DOS JORNAES GOVERNISTAS

BELGRADO, 29 — Em Serajevo realizaram-se hoje manifestações de hostilidades contra o governo, tendo os manifestantes partido as vidraças do Ministerio dos Correios e dos jornaes governistas.

Quando os demonstrantes dirigiam-se ao domicilio do ministro das Communicações sairam em seu encontro numerosos mussulmanos, originando-se uma sangrenta collisão da qual morreu uma mulher em consequencia de um projectil perdido. A policia realizou numerosas prisões, conseguindo restabelecer a ordem. — (A. B.)

Commissão Brasileira de Cooperação Intellectual

A reunião que a Commissão Brasileira de Cooperação Intellectual realizará na proxima quarta-feira, 4 de agosto, será consagrada ao escriptor francez Robert Garric e aos professores americanos Percy Alvin Martin e Clarens arring, que serão saudados, respectivamente, pelos srs. Elmano Cardim e Helio Lobo.

Direito do funccionalismo publico allemão

A CONFERENCIA DO DOUTOR HANS PETERS, HOJE, NO ITAMARATY

Sob os auspicios da Commissão de Cooperação Intellectual, o professor dr. Hans Peters, da Friedrich-Wilhelm-Universitaet, de Berlim, actualmente entre nós, realizará hoje, na sala da Bibliotheca do Palacio Itamaraty, ás 21 horas, uma conferencia sobre "Caracteristicas e Natureza do Direito do funccionalismo publico allemão".

Essa conferencia, que será pronunciada em portuguez, é promovida pelo Instituto Teuto-Brasileiro de Alta Cultura, e para ella a entrada será franca. O conferencista será apresentado ao auditorio pelo professor Haroldo Valladão.

Convidado a assistir o Grande Premio

Uma commissão de directores do Jockey Club Brasileiro esteve hontem no gabinete do sr. Odilon Braga, a quem foi convidar para assistir o Grande Premio do proximo dia 1º.

O Ministerio da Educação continua a prophylaxia da febre amarella

Durante o mez de junho, o Serviço de Febre Amarella, contratado pelo Ministerio da Educação, manteve serviços de policia de fócos em 663 localidades, sendo que 139 das mesmas foram fiscalizadas por turmas especiaes de captura.

O general Brasilio Taborda embarca amanhã

Afim de tomar posse do commando da 8ª Região Militar, para o qual foi recentemente nomeado, embarca amanhã para Belém do Pará, no vapor "Itaimbé", o general Brasilio Taborda, que durante muito tempo esteve á frente da Escola Technica do Exercito.

Os amigos e admiradores desse illustre militar preparam lhe carinhosa manifestação, por occasião do seu embarque.

LETRAS HYPOTHECARIAS
DA
C. P. V. C.

Amanhã, dia 31 do corrente, ás 14 horas, na Séde da Companhia á Rua da Candelaria, 24-1.° andar, realizar-se-á o 10.° SORTEIO MENSAL DE BONIFICAÇÃO DAS LETRAS HYPOTHECARIAS DA C. P. V. C., ao qual concorrerão todos os titulos com o pagamento das prestações em dia.

CPVC
CIA. PARQUE DA VARZEA DO CARMO
SOCIEDADE DE CREDITO REAL
RIO DE JANEIRO Candelaria, 24 — SÃO PAULO 15 de Novembro, 26

O Rei Jorge VI Pratica Exercicios Tribunicios

S. M. ENSAIA TODOS OS DISCURSOS QUE TEM QUE PRONUNCIAR EM PUBLICO

A difficuldade oratoria do soberano não é proveniente de gagueira, como geralmente se pensa

Rei Jorge VI

LONDRES, 29 — Segundo circulos autorizados, sabe-se que o rei Jorge VI pratica exercicios oratorios, e ensaia todos os discursos que tem que pronunciar em publico, até mesmos os mais breves, devido á sua difficuldade em fallar. Durante varios annos, antes da sua ascenção ao throno, o soberano tem recebido lições do mestre de oratoria Lionel Logue, lições estas que ainda continuam. A este proposito relembra-se que Logue foi contemplado com a Ordem Real de Victoria, na lista de honrarias da Coroação. Constou que Logue assistia o rei quando este discursava em publico, mas esta asserção é erronea. O professor de oratoria, entretanto, está sempre presente quando o soberano ensaia seus discursos no retiro do seu palacio, aconselhando-o nos pontos necessarios. Jorge VI nunca confia na sua memoria, preferindo um escripto dactylographado. Esses escriptos contem certos signaes destinados á orientar o rei sobre a pausas e peculiaridades da oração, e a chamar á sua attenção sobre os trechos em que a pronuncia deve ser feita com cuidado, principalmente no que se refere ás palavras difficeis.

A difficuldade oratoria do soberano não é proveniente de gagueira como geralmente se pensa, mas se deriva de um defeito das cordas vocaes, que torna impossivel a articulação de certos sons, e que produz effeito semelhante ao do balbuciar. As letras C e K, e tambem aquellas que requerem uma articulação liquida, atrapalham algumas vezes o soberano, obrigando-o a fazer uma pausa. Elle exercita-se cuidadosamente quando encontra palavras contendo estes sons. Logue exercitou e ensaiou o rei em todos os discursos que elle teve de pronunciar nas cerimonias da coroação e de ascenção ao throno, e tambem nas cerimonias da dedicação de memoriaes á Jorge V, e provavelmente o ensaiará para os discursos de abertura do Parlamento em outubro. Têm sido notado um maravilhoso progresso na dicção do rei depois que Logue começou a auxilial-o, no que é coadjuvado pela rainha Elizabeth. — (U. P.).

Appareceu a joia de Clô Machado

S. PAULO, 29 — A queixa apresentada á policia pela dansarina Clô Machado foi objecto de investigações por parte da Delegacia de Furtos. O subchefe Malzone destacou o inspector Fernandes para as necessarias diligencias, ficando o facto esclarecido. Um filho do proprietario do "Restaurante Carlino", á avenida São João, entregou á policia a custosa joia, encontrada por um dos empregados quando, ás 7 horas da manhã, procedia á limpeza da casa. O dr. Cesalpino de Souza e Silva hontem mesmo mandou entregar a pulseira á cambista Clô Machado. — (A. N.)

Colhido por duas composições

S. PAULO, 29 — No pateo da Barra Funda, da Sorocabana, Paschoal Laurino, de 48 annos de edade, casado, domiciliado á rua dos Italianos, antigo 83, ao ... r entre duas composições ... das quaes se encontrava em manobra, foi atropelado e imprensado, tendo horrivel morte. — (A. N.)

Renunciaram á Greve da Fome

A NOVA ATTITUDE DOS ASSALTANTES DA VIAÇÃO FERREA

PORTO ALEGRE, 29 — Rudolfo Kendermann e João Pabst Fo., os dois indiciados autores do assalto da Viação Ferrea, facto esse occorrido nesta capital, em 22 de janeiro de 1934, estavam fazendo a greve da fome, na Casa de Correção, presidio onde se acham, á disposição da Justiça Publica, que se encarrega da formação do sensacional processo. Os dois accusados haviam tomado essa deliberação, sob o fundamento de haver demora na feitura do referido processo. Agora, Kindermann e Pabst resolveram renunciar, definitivamente á abstinencia que vinham fazendo, dando por encerrada a "gréve". Os dois indiciados para isso solicitaram a presença do administrador da Casa de Correcção á cela em que se acham recolhidos e manifestaram o proposito de renunciarem á "gréve" solicitando ao sr. Freitas Lima permissão para adquirir na Cooperativa mantida no presidio diversos generos alimenticios, entre os quaes, sardinhas e manteiga, já tendo ambos aceitado a "ração" dos alimentos communs fornecidos a todos os presidiarios. O administrador attendeu ao pedido. Ouvido a respeito do facto o sr. Freitas Lima disse que effectivamente os dois presos vinham recusando a alimentação que lhes fornecia o presidio, mas que supunha que a abstinencia não fosse total pois acreditava que ambos se supriam de alimentos na Cooperativa do presidio porque tinham recursos para isso. São elles bons artifices na fabricação de flores artificiaes de rara belleza e pelas quaes obtêm boa receita, pois chegam a vender cada flor por 1$600. — (A. N.).

GRANDE DESCOBERTA PARA A MULHER
FLUXO-SEDATINA
(O REGULADOR VIEIRA)
A mulher não soffrer dores
ALLIVIA AS COLICAS UTERINAS EM 2 HORAS

Emprega-se com vantagem para combater as Flores Brancas, Colicas Uterinas, Mestruaes e após o parto.

Hemorrhagias e dores nos ovarios. E' poderoso calmante e Regulador por excellencia.

FLUXO SEDATINA pela sua comprovada efficacia é receitado por 10.000 medicos.

FLUXO SEDATINA encontra-se em toda a parte.

Inimigos dos Habsburbso Envolvem o Brasil Numa Campanha Anonyma Contra o Archiduque Otto

ESTES AGITADORES USAVAM O NOME DA ACÇÃO CATHOLICA BRASILEIRA

Archiduque Otto

VIENNA, 29 — O jornal legitimista e catholico Reichspost" allega que certos agitadores inimigos dos Habsburgos estão usando o Brasil como base de operações numa campanha anonyma contra a restauração do throno sob o archiduque Otto, os quaes, nos termos daquelle orgão, estariam abusando da hospitalidade brasileira e pretendendo falar em nome da Acção Catholica do Brasil. A mencionada campanha estaria sendo feita mediante cartas circulares dirigidas a todos os prefeitos das municipalidades austriacas, nos seguintes termos: "O pretenedente Habsburgo, se lhe permittirem subir ao throno, será por meio de poderes que desejam manejal-o contra o povo allemão contra o povo de Maria Thereza, e contra o seu proprio povo. Elle sera o representante dos inimigos de seu povo. Portanto, se uma gota houvesse em suas veias do sangue real de Maria Thereza, essa se revoltaria, na esperança de ser liberta. "Os envelloppes trazem impresso no canto esquerdo superior a abreviatura grega do nome de Christo, emblema catholico, encimada pelas palavras: "Acção Catholica", junto a palavra "Impresso".

O "Reichspost" ridiculariza qualquer suggestão de que a Acção Catholica do Brasil esteja realmente enviando as cartas, e accrescenta: "E' bem facil perceber quem é que esta interessado em conduzir uma tão cara propaganda na Austria, por intermedio do Brasil num tão deshonroso disfarce". — (U. P.).

Participando a inauguração da nova agencia no dia 31, temos o prazer de convidar os automobilistas desta Capital a virem examinar os bellos modelos Plymouth, Chrysler e caminhões Dodge em exhibição nos salões do agente. No mesmo local, os novos agentes possuem officinas mecanicas com todo o apparelhamento moderno para serviço efficiente.

CHRYSBRAZ S/A
usina de montagem e distribuição dos productos da Chrysler no Brasil.
Sul Americana

A Bella Magda Fontanges Está Liberta

A EX-ACTRIZ QUE ATIROU CONTRA O SR. DE CHAMBRUM REGRESSOU, HONTEM, AO SEU APPARTAMENTO

A Côrte apressou os debates por detrás das portas fechadas

PARIS, 29 (Dorothy Carew, correspondente da United Press) — A bella Magda Fontanges, ex-actriz, foi rapidamente submettida ás formalidades e liberta da prisão depois que a Decima Côrte Correcional suspendeu o veredicto que a condemnou a um anno de prisão por ter atirado contra o sr. De Chambrun, em regresso hoje ao seu apartamento de Paris, cujas paredes foram despidas das trezentas photographias e gravuras de jornaes do seu idolo Mussolini.

Com um franco de indemnização o sr. De Chambrun declarou-se satisfeito. A Côrte, muito suavemente, recusou-se a fazer de Magda uma martyr do amor e apressou os debates por detraz de portas fechadas.

A unica explicação que os reporteres junto á Côrte puderam suggerir, foi a de que os addidos da embaixada italiana foram vistos movimentando-se apressadamente nos corredores de marmore do Palacio da Justiça.

Magda contou a historia do seu apaixonamento pelo Duce e suas muitas entrevistas amorosas, mas a Côrte decidiu que o publico não podia ouvir detalhes intimos dos amores com o Mussolini e a despeito das objecções de Magda, os gendarmes expulsaram trinta reporteres e quinhentos espectadores da pequena sala da Côrte para o corredor.

Quando a sala ficou vasia, Magda narrou virtualmente a sua historia amorosa a tres juizes com os mesmos amplos detalhes que ella escreveu em uma serie de artigos dados a publico em uma revista que foi confiscada pelo governo francez por solicitação da embaixada italiana, após o que a revista suspendeu a publicação.

A sessão secreta durou uma hora e um quarto e somente um reporter da Côrte connece os detalhes intimos do romance amoroso do sr. Mussolini, mas não os pode narrar.

O sr. De Chambrun não compareceu mas, por intermedio de seu advogado pediu uma indemnização para limpar seu nome. Entretanto, quando a Côrte lhe deu uma integral satisfação moral, condemnando a ré a pagar-lhe um franco, o advogado do sr. Chambrun rejeitou magnanimamente o pagamento da indemnização.

Ao ordenar a libertação de Magda, o juiz presidente advertiu-a contra a mistura de polvora com amor, e intimou-a a informar periodicamente á policia sobre suas actividades, e advertiu-a tambem de que, se fôr novamente presa, deve cumprir um anno da presente sentença suspensa.

Magda ouviu de sobrecenho carregado, pareceu arrependida e apertou a mão do advogado de defesa, mas não lhe deu o costumeiro beijo.

Terminada a sessão secreta, as portas foram reabertas e as quinhentas pessoas entraram de tropel na sala, viram os juizes retirando-se para lavrar o veredicto. Cerca de tres minutos mais tarde voltaram com a sentença que Magda ouviu de olhos seccos.

Consta que ella fez novos contratos para reiniciar sua carreira de reporter da imprensa, mas soube-se que a policia cassou o seu passaporte para evitar que ella viaje pelo estrangeiro.

No caso de digestão difficil...

Quando sentir falta de appetite, digestão difficil, eructações, estomago pesado e forte somnolencia após as refeições, procure verificar a origem destes transtornos. Na maioria dos casos, mesmo quando se apresentar certa azia (originada pela fermentação gastrica), a causa decorre da insufficiencia de acido chlorhydrico no succo gastrico, o que é facil corrigir com o uso dos comprimidos de Acidol-Pepsina da Casa Bayer.

Desta insufficiencia resulta a má digestão das albuminas, responsavel por vasta serie de desordens de ordem toxica.

Os individuos com dyspepsia hypo-acida ou com falsas dyspepsias acidas, que perdem tempo a usar alcalinos ao inves de usar os alludidos comprimidos, apresentam-se quasi sempre com mal estar, eructações frequentes, sendo tambem victimas de enxaquecas e de varias outras perturbações.

O uso do Acidol-Pepsina da Casa Bayer restabelece a digestão, faz desapparecer o estado auto-toxico, tornando o individuo perfeitamente euphorico. Não perca, pois, tempo e use-os ás refeições.

Um submarino desconhecido atacou 3 navios tanques hespanhoes

UM DELLES FOI LOGO PRESA DE CHAMMAS

MARSELHA, 29 — Um submarino de nacionalidade desconhecida atacou esta tarde tres navios-tanques hespanhoes, ao largo do porto pesqueiro Grau du Roi, na costa do departamento de Gard. Sabe-se agora que os navios estavam de viagem para Marselha quando o submarino emergiu subitamente e abriu fogo contra elles com o canhão do tombadilho. Um dos tres petroleiros foi logo presa de chammas, e os outros dois, "Valetta" e "Zamora" conseguiram escapar ingressando em aguas territoriaes francezas. O prefeito de Grau du Roi pessoalmente mobilizou um grupo de pescadores e foi em soccorro do barco incendiado. Este está agora sob o controle das autoridades. — (U. P.)

Confiantes nas possibilidades financeiras do Brasil

TRES BANCOS DE NOVA YORK QUEREM NEGOCIAR COM A MISSÃO SOUZA COSTA UMA EXTENSÃO DE CREDITO

NOVA YORK, 29 — Ao terminar a conferencia havida entre o sr. Souza Costa e o sr. Francis White, vice-presidente do Conselho de Protecção aos Portadores de Titulos Estrangeiros, o sr. Valentim Bouças emergiu da sala sorrindo e disse ao correspondente da United Press: "Estou extremamente satisfeito em ter cumprido minha missão e extremamente grato á cooperação dos portadores norte-americanos". E a seguir informou que trabalhará durante toda a noite na confecção do plano sobre os titulos e que amanhã de manhã partirá de avião para Washington. Disse que em resultado de uma entrevista que concedeu a um jornal de Nova York, e na qual expoz as possibilidades financeiras do Brasil, tem recebido chamados de tres bancos de Nova York relativos a uma extensão de credito.

A seguir á conferencia desta tarde, o sr. Valentim Bouças dirigiu-se para o Hanover Bank Trust Co., para conversações, sabendo-se que o sr. Souza Costa foi conferenciar com os altos funccionarios do Federal Reserve Bank. — (U. P.)

AS MAGDALENAS

O sr. Octavio Mangabeira acaba de falar no Paraná, em propaganda da candidatura do sr. Armando de Salles Oliveira, á presidencia da Republica. O deputado bahiano está no seu direito de cidadão e de politico. Respeitamos a sua attitude, alistando-se nas hostes da U. D. B. Esse respeito faz parte do cathecismo democratico. Sómente nos regimes de força desapparecem essas sagradas prerogativas de liberdade que, felizmente, têm sido asseguradas a todos os brasileiros — apesar dos erros que se praticaram durante quasi meio seculo de Republica.

* * *

O discurso do sr. Octavio Mangabeira tem muita rhetorica. Ha, porém, alguma coisa que merece commentarios. E' impossivel, sem duvida, apreciar a longa oração do deputado bahiano, no precario espaço de um artigo.

Vejamos este trecho: "A politica de campanario, a politica das facções ou dos corrilhos; a politica dos clubs fechados, accessiveis apenas ás clientellas eleitoraes; a politica dos Partidos aos retalhos, sem articulação uns com os outros, e, portanto, sem directrizes de significação nacional; a politica dos conciliabulos ou dos subterraneos, a politica do ar comprimido; a politica da opposição pela opposição, do poder pelo poder, essa politica, ainda que a tenham praticado gregos e troyanos, essa politica já fez ou já deve ter feito época".

* * *

Ora, essa politica de que, com tanta expressão falou o sr. Octavio Mangabeira, teve no orador um vulto de vanguarda. O deputado bahiano declarou: "Venho de lutas politicas. Nellas entrei no albor da mocidade". Pois, foi desde essa época que o ardoroso parlamentar se metteu na pratica da "politica de campanario, das facções e dos corrilhos".

Agora, o sr. Mangabeira quer figurar na opereta da U. D. B como Magdalena arrependida. A edade, porém, não lhe permitte desempenhar o papel daquella famosa personagem dos Evangelhos...

Sejamos sinceros e francos. Ninguem póde dar credito ao acto de contricção do sr. Octavio Mangabeira. Ainda hoje sua actuação na Camara não é outra senão de franco e irritante facciosismo, opposicionista systematico, ferrenho, incapaz de um preito de justiça ao adversario. A politica do sr. Octavio Mangabeira desconhece a ethica politica da lealdade.

* * *

O que realmente se propugna, disse o orador bahiano, é uma nova ordem politica na democracia brasileira. Pura ficção desse ardoroso mosqueteiro dos udebistas. Pura demagogia, porque não é isso que fazem os seus correligionarios e os seus jornalistas. Se constitue nova ordem politica na democracia brasileira, insultar, mentir, injuriar, inventar, intrigar — a regeneração promettida pela U. D. B. já se transformou em cadaver. Desappareceu o "toque de alvorada", a que se referiu o sr. Mangabeira no inicio da sua oração.

* * *

As magdalenas estão soltas, mas ninguem lhes ouve as queixas e as lamentações.

TOPICOS

BOBAGENS

A U. D. B. organizou-se com a colligação de partidos, grupos e grupinhos — a maior parte delles sem nenhuma expressão politica no paiz. Nada de mais nisso. Essas correntes, entretanto, pretendem se fundir num grande partido de ambito nacional. Ahi é que está o mal dos udebistas.

Nunca se conseguiu no Brasil transformar grupos partidarios, unidos transitoriamente para uma campanha, numa unica organização. Foi ultimo exemplo disso a Reacção Republicana, que pleiteou a presidencia do paiz com o nome illustre de Nilo Peçanha.

Não se illuda o povo, não se illudam os udebistas. Victorioso que seja o sr. José Americo — e essa victoria é certa e liquida — a debandada da U. D. B. será outra coisa certa e liquida. O sr. de Salles, por muito favor, ficará com o P. C. de São Paulo.

O primeiro passo para a formação desse grande partido nacional seria um acto de dissolução de todos os partidos que estão alinhados na U. D. B...

Bobagens da época...

EXEMPLO TRISTE

Os armandistas vivem por ahi a apregoar a elevação com que se vem desenvolvendo a sua campanha politica. Ora, toda luta partidaria se mede pela imprensa. Todos os excessos que se praticam são, quasi sempre, resultado das attitudes dos jornaes.

Na campanha da U. D. B., por exemplo, os orgãos que a deflagram — com uma ou outra excepção — seguem um caminho perigoso, em que se busca no minimo como arma de combate, o ridiculo do adversario. Isso é que se chama "elevação".

Ha um jornal, por exemplo, na nossa capital, que insiste quasi diariamente, em deturpar photographias do governador de Minas Geraes, dando-lhes attitudes adquiridas á custa de "trucs" grosseirissimos.

Se taes jornaes julgam conquistar com isso a sympathia da opinião publica estão redondamente illudidos. Apenas apresentam aos seus leitores um exemplo triste de desorientação e de deselegancia, incompativel com a educação politica que devemos todos seguir, respeitando as pessoas e combatendo pelas idéas.

APANHANDO NA CABEÇA...

O IMPOSTO sobre a Renda continúa apanhando na cabeça. E, ainda assim não se emenda. Ainda hontem foi noticiado que perante o juizo federal de Matto Grosso, o bacharel Ernani Lins da Cunha requereu mandado de segurança contra o acto do Imposto sobre a Renda, que o lançou como contribuinte, pelos seus vencimentos no cargo de juiz de direito da 1ª Vara.

O juiz deferiu a inicial e concedeu o mandado, recorrendo para a Côrte Suprema, que na sessão de hontem, sendo relator o ministro Laudo de Camargo, negou provimento ao recurso, confirmando, assim o despacho do juiz federal de Matto Grosso.

Não foi publicado o fundamento da decisão da Côrte Suprema. O argumento, em synthese, não póde ser outro: ordenado não é renda. O juiz é um funccionario publico, recebe dos cofres da Nação, está sujeito aos mesmos deveres dos demais funccionarios.

Será possivel que esses factos constantes não sirvam para firmar doutrina e livrar os ... da Nação do absurdo vexame daquelle imposto?

Noticias do Ministerio da Justiça

O ministro da Justiça se fez representar na chegada do sr. Fabio Prado, prefeito de S. Paulo, pelo capitão Miguel A. Vieira, seu assistente militar.

— O ministro Macedo Soares se fez representar pelo sub-chefe de seu gabinete, major Edmundo Silva, na conferencia que o engenheiro argentino C. Valle realizou, hontem, no salão de honra do Club de Engenharia.

— Estiveram, hontem, no gabinete do ministro da Justiça, em visita de despedida, os professores Georges Dumas e Robert Garric, membros do Instituto de França.

— Os srs. dr. Eduardo Etzel e academicos Mario Degui e Paulo Cafaldi, membros da caravana de estudantes de medicina da Universidade de São Paulo, que foi á Italia, chefiada pelo dr. Benedicto Montenegro, estiveram, hontem, no gabinete do titular da Justiça, afim de apresentar cumprimentos e agradecer as gentilezas recebidas do ministro Macedo Soares.

— Estiveram, hontem, no gabinete do ministro da Justiça, os deputados: Eduardo Duvivier, Pedro Luiz Corrêa e Castro, Horacio de Carvalho Junior; srs.: almirante Alvaro Vasconcellos, ministro plenipotenciario João Alberto Lins de Barros, dr. Leonidio Ribeiro, director do Instituto de Identificação; dr. Ivo Arruda, dr. Wenefeldo Toledo, presidente do Syndicato de Cirurgiões Dentistas de S. Paulo; dr. Bandeira de Mello, representante do B. I. T., no Brasil; coronel Carlos Eiras, commandante Armando Pinna, dr. Carlos Vaz Lobo Lassance, director da Casa de Correcção; Asdrubal de Moraes Andrade, representante do Gremio Universitario do Partido Republicano Paulista.

O DIA PARLAMENTAR

NA CAMARA

O primeiro orador da sessão de hontem foi o sr. Barbosa Lima Sobrinho, que tratou da situação politica de Pernambuco. O leader da corrente opposicionista apontou innumeras violencias agora praticadas pelo situacionismo, em consequencia das ultimas eleições municipaes.

* * *

O orador seguinte foi o sr. João Carlos Machado, que leu um telegramma do general Flores da Cunha ao titular da pasta da Guerra.

O leader da U. D. B. declarou que o governador gaucho está fazendo esforços para manter a paz.

No despacho enviado ao ministro Eurico Dutra, o general Flores da Cunha communica que o Estado já entregou ao commando da Região ... de 11.302 fuzis e 600 outras armas automaticas pertencentes ao Exercito, accrescentando ainda que o Estado está disposto a indemnizar a União de qualquer desvio de armas ou munições, mediante documentos comprobatorios.

* * *

Iniciada a ordem do dia, o sr. Café Filho tratou da criação da estancia hydro-mineral de Caraubas, no Rio Grande do Norte.

O deputado potyguar apresentou hontem á Camara o seguinte projecto:

"Art. 1º — Aos funccionarios publicos, effectivos, interinos, contractados, mensalistas, diaristas ou operarios da União, fica prohibido o uso da camisa verde adoptada pelas milicias integralistas, bem como qualquer uniforme de caracter fascista ou communista.

Art. 2º — Os funccionarios ou operarios da União que, no serviço ou fóra delle usarem a camisa integralista ou uniforme communista, serão punidos com pena de suspensão de 3 a 6 mezes e demissão no caso de reincidencia.

Parag. unico — Verificada a reincidencia, será pelo chefe de serviço proposta a demissão do funccionario á autoridade que o nomeou com fundamento na emenda n. 3, da Constituição da Republica.

Art. 3º — O funccionario que soffrer a penalidade de suspensão pelo uso da camisa integralista ou uniforme communista, perderá o direito á promoção por merecimento, sendo considerada falta grave a penalidade imposta por esse motivo.

Art. 4 — As empresas concessionarias de serviços publicos como as que gozarem de qualquer favor do governo, admittindo nos seus serviços empregados ou operarios uniformizados com camisa verde ou outro qualquer de caracter fascista ou communista, perderá direito aos favores, sendo cassada a concessão.

Art. 5º — O Ministerio da Justiça regulamentará a presente lei."

* * *

Iniciando a votação da ordem do dia, voltou á Commissão de Finanças, o projecto n. 450-A, de 1937, prorogando o funccionamento do D. N. C., approvando clausulas do Convenio Caféeiro, realizado em 14 de maio de 1937, e autorizando o Thesouro Nacional a emittir papel-moeda, até a importancia de 500.000:000$, para emprestimo ao D. N. C.

* * *

Não houve numero para a continuação da votação do projecto dispondo sobre a revisão dos contratos de arrendamento das estradas de ferro federaes que compõem a Rêde Sul Mineira. A bancada da U. D. B. retirou-se do recinto.

Em consequencia, passou-se á materia em discussão. Foram encerradas as seguintes:

* * *

2ª discussão do projecto n. 75 B, de 1937, mandando distribuir aos alumnos que terminaram o curso primario uma Constituição da Republica;

Discussão unica das emendas do Senado, offerecidas ao projecto numero 528 A, de 1937, alterando o regulamento da Ordem dos Advogados do Brasil; com parecer da Commissão de Constituição e Justiça sobre as emendas do Senado;

Discussão supplementar do projecto n. 505, de 1937, autorizando a abrir os creditos necessarios para a construcção de um monumento a Francisco Manoel da Silva, autor do Hymno Nacional Brasileiro; tendo parecer da Commissão de Educação com substitutivo ao projecto e á emenda offerecida em 2ª discussão e parecer da Commissão de Finanças com emenda ao mesmo substitutivo;

Discussão supplementar do projecto n. 44 B, de 1937, estabelecendo providencias tendentes a evitar ruidos perturbadores da radio-recepção; com pareceres das Commissões de Transportes, de Finanças e de Justiça sobre as emendas offerecidas em 3ª discussão.

NO SENADO

Aberta a sessão, o presidente, resolvendo a questão de ordem levantada na vespera, sobre a votação das emendas á Constituição, declarou que de facto, não foi obedecido o dispositivo regimental que manda seguir em casos taes o processo nominal de votação.

Nessas condições, vae collocar as mesmas na ordem do dia de hoje.

Ainda de accordo com o regimento considerará as emendas do Senado como constituindo uma proposta autonoma.

Sobre o assumpto falou depois o sr. Abel Chermont, desenvolvendo considerações a respeito da materia, mas acatando a decisão do presidente.

* * *

Passando-se á ordem do dia, foi votada a seguinte materia:

Em discussão unica, o requerimento n. 42, de 1937, solicitando a inserção nos Annaes do Senado da carta dirigida pelo presidente do Senado, sr. Medeiros Netto, ao presidente do Senado argentino, sr. Julio Roca;

em discussão unica, o parecer da Commissão de Coordenação de Poderes relativo ao officio do governador do Estado do Espirito Santo, submettendo á apreciação do Senado os termos do parag. 2º do art. 8º da lei estadual n. 11, de 25 de junho de 1937;

e em discussão unica, a proposição da Camara dos Deputados n. 15, de 1936, que institue o Codigo Brasileiro do Ar. (Com parecer das Commissões de Constituição e Justiça, de Viação e Obras Publicas e de Defesa e Segurança Nacional, offerecendo emendas.)

OPINIÕES

O ministro da Agricultura fez algumas declarações, que são da maior importancia, pois que envolvem o mais importante dos problemas nacionaes: o café. Segundo o illustre sr. Odilon Braga, o Departamento Nacional do Café deve ser extincto, passando o que diz respeito á propaganda e exportação para o Conselho Federal de Commercio Exterior e a parte technica para o Ministerio da Agricultura. Essa idéa é optima, desde que com ella se estabeleça o indispensavel corollario: a libertação definitiva do commercio de café. Basta, porém, a simples enunciação desse corollario para ver-se que a affirmação do ministro da Agricultura tem o mesmo valor que a de qualquer commentador de esquina, pois que a libertação do commercio do café é, hoje mais um problema de finanças, do que de agricultura. Na sequencia de erros do Passado, pelos quaes afundou com mais veemencia a politica caféeira depois de 1930, as ligações entre commercio de café e necessidades de thesouraria do governo federal se tornaram por tal fórma estreitas, que, a menos que sobrevenha um terremoto intellectual no mundo dos que governam, nunca mais esse commercio readquirirá a sua liberdade. Anno para anno baixa a producção do café brasileiro no abastecimento mundial. Os ditadores nacionaes do café buscam formulas gongoricas para explicar o desastre irremediavel: são os máos cafés brasileiros que nos expulsam do mercado... E tóca a celebre campanha dos cafés finos. E tóca a atirar café no mar, modalidade nova e imprevista da thalassotherapia. E tóca a queimar café. E agora, tóca a arrancar pés de café... Mas os numeros são inflexiveis: a baixa continúa implacavel.

Mal comparando, muitas vezes eu tenho a impressão de vêr esses doutores do café na situação dos meus veneraveis collegas do tempo da alchimia, discutindo horas e dias a fio, em latim (que prazer para o padre Arlindo!), á cabeceira de um doente tal ou qual texto de Hyppocrates ou de Galeno, emquanto o doente geme de dôr porque os doutores lhe torceram um pé no examinal-o... Ninguem cuida de vêr que a dôr foi causada pela propria intervenção dos doutores. Puxe-se o pé e procure-se collocal-o na sua posição normal e o doente se levantará e marchará perfeitamente bem. Mas os doutores do café, da turma de 930, chegaram á cabeceira do doente encontrando um doente posto á força na cama, e, em vez de o levantarem para vêr o que elle tinha, deixaram-no deitado, como o tinham deixado os doutores da turma de 891 e ainda por cima pespegaram-lhe uma manobra infeliz: a sobretaxa graças á qual ha sete annos nos vêm promettendo o "equilibrio estatistico", atirando ao mar ou queimando os excedentes. Feito isto, puzeram-se a conferenciar em latim... E o doente ahi está, ficando ankylosado, porque os doutores preferem encontrar a exacta significação de certa phrase de um texto qualquer de Galeno...

Hoje, não ha mais rhetorica no assumpto. O que ha é toda uma enorme cohorte de doutores, vivendo á custa da doença. Ha um Departamento com milhares de empregados, com centenas de milhares de contos á sua disposição, podendo gastal-os sem fiscalização alguma, dado o caracter hybrido do Departamento.

Numa hora em que as coisas assumiram esse aspecto, vem o doutor Odilon e sentencia: vamos acabar com esse sanatorio, vamos despedir esses medicos, vamos abolir a pharmacia, onde se manipula a cocaina das restricções. E' positivamente um acto de coragem, mas que, no actual governo, não tem a minima significação. O sr. Souza Costa diz em Nova York precisamente o opposto: a politica do café não será modificada de uma linha. E o sr. Getulio Vargas acha que ambos têm a mais completa razão, como concordaria egualmente com qualquer terceira opinião que acaso se apresentasse, indicando uma outra solução.

Acham alguns jornaes que, em um governo, deve haver unidade administrativa. Sem duvida essa unidade administrativa seria um idéal. Mas para que se chegue a realizar um idéal, é preciso, preliminar e inicialmente, que haja idéa... E no presidencialismo, principalmente como resultou do hybridismo constitucional de 934, a uniformidade de idéas de um governo não é artigo de primeiro genero. O presidente é o chefe do Executivo e responsavel pelos actos que pratica e faz praticar. Mas egualmente responsaveis são os ministros. Mas estes se acham amarrados ás deliberações dos Conselhos Technicos, que não pódem desrespeitar, e ás Commissões de Efficiencia, no que diz com o pessoal. De modo que, dentro de um systema apparentemente de plena responsabilidade, esta se divide e se subdivide tanto, que cada ministro póde fazer o que entende, opinar como lhe parecer melhor, sem que se torne mistér nenhuma especie de unificação de plano de acção, visto como, no fim de tudo, o que campeia é a irresponsabilidade. Por isso mesmo é que o sr. Getulio se diverte aceitando todas as opiniões... E' que, no fundo, elle participa apenas da de Jerome Coignard: "Nos actions ne sont pas tout á fait notres, elles dependent moins de nous que de la fortune. Elles nous sont données de toutes mains..."

O sr. Odilon Braga tem uma opinião sobre o café? Muito bem. O sr. Souza Costa tem uma precisamente opposta. Muito bem. E o sr. Getulio sorri, como o heroe de Anatole: "C'est une grande infirmité que de penser..."

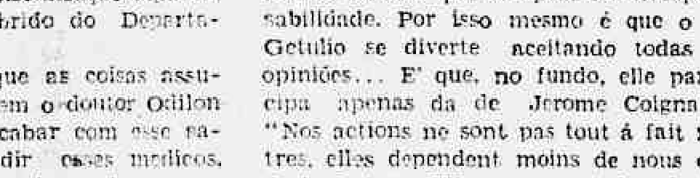

O TEMPO

Districto Federal e Nictheroy — Tempo: bom com nebulosidade, forte a principio. Temperatura: estavel á noite e em elevação de dia. Ventos: de N a E, com rajadas.

Estado do Rio de Janeiro — Tempo: bom, com nebulosidade, forte a principio, salvo a léste onde de instavel com chuvas passará a bom, nublado. Temperatura: estavel á noite e em elevação de dia.

Estados do Sul — Tempo: bom, nublado. Temperatura: estavel á noite e em elevação de dia. Ventos: de N a E, com rajadas muito frescas.

Trajecto Rodoviario Rio - São Paulo — Tempo: bom, nublado. Temperatura: estavel á noite e em elevação de dia. Ventos: de sueste a nordeste com rajadas frescas.

DIARIO CARIOCA

EXPEDIENTE

Propriedade da S. A. DIARIO CARIOCA

DIRECTORES:
Horacio de Carvalho Junior
J. B. Martins Guimarães

CHEFE DA REDACÇÃO:
Danton Jobim

Endereço telegraphico: DIARIO CARIOCA — Telephones: Gabinete do Director 22-3023 — Administração 22-3035 — Redacção 22-1539 e 22-2922 — Officinas 22-0824 — Assignaturas, 22-3018 — Gravura 22-1785

PUBLICIDADE, 22-3018

ASSIGNATURAS

Para o Brasil:		Para o exterior:	
Anno ...	50$000	Anno .	80$000
Semestre	30$000	Semestre	45$000

Venda avulsa: Capital $200 — interior $300
Aos domingos $200 — Interior $300

E' cobrador autorizado o sr. J. I. de Carvalho

CORRESPONDENCIA

Toda a correspondencia com valor ou sobre assumptos que entendam com assignaturas e outros de interesse da administração deve ser dirigida ao gerente do DIARIO CARIOCA

SUCCURSAL EM S. PAULO
Avenida Luiz Antonio 439
P. A. de Souza Chaves

INSPECTOR VIAJANTE

Percorre os Estados do Rio, Minas Geraes e Espirito Santo o nosso companheiro Romualdo Perruta.

A PEDIDOS

Estado do Rio de Janeiro

(AS APOLICES EMITTIDAS PELO DECRETO N. 2.414, DE 1929)

Em Abril de 1928, o Governo do Estado do Rio de Janeiro encampou os serviços de electricidade de Campos, explorados pela Municipalidade, já então proprietaria dos respectivos bens.

Nessa mesma occasião firmou aquelle Governo com os donos da usina hydro-electrica de Tombos um contracto de fornecimento de energia electrica, reservando-se o primeiro como pacto adjecto, uma opção de compra da mesma usina, pelo preço de dez mil apolices do valor nominal de Rs. 1:000$000 cada uma juros de 8 %.

Em Junho de 1929, prevalecendo-se dessa opção, adquiriu o mesmo Governo aquella usina, de 8.000 H. P., estando em perfeito funccionamento 4.000 H. P., e a respectiva linha de transmissão com 152 kilometros de extensão, dando em seu pagamento 10.000 apolices do valor nominal de Rs. 1:000$000, juros de 8 % ao anno, das emittidas pelo Decr. 2.414.

Antes dessa compra, pretendera o referido Governo conseguir que a Light and Power lhe fornecesse a necessaria energia, do que desistira, porém, em face da empresa canadense haver exigido, afóra um consumo minimo superior ao dos referidos serviços de electricidade de Campos, o pagamento de 14.000 contos de reis para estender uma linha de transmissão da Ilha dos Pombos áquella cidade, linha que continuaria de propriedade da mesma Light, não obstante tão avultado pagamento. (Relatorio do Prefeito de Campos apresentado á Camara Municipal, em 10-12-1925, pags. 18/19).

Resolveu, então, o Governo fluminense comprar a usina de Tombos. Sem despender qualquer quantia, pela simples emissão de apolices, adquiriu a propriedade da dita usina e da respectiva linha de transmissão. Certo é que o Estado teria de fazer face ao serviço dos juros dessas apolices e respectivo resgate, montando aquelles a Rs. 800:000$000 por anno. Ainda assim, grandes vantagens advieram da transacção para os cofres publicos, pois, tornando-se proprietario da usina, deixou de adquirir energia, no que teria de despender cerca de Rs. 70:000$000 por mez, ou sejam cerca de 840:000$000, por anno, quantia superior aos encargos daquelles juros.

A economia dahi resultante justificaria por si só a transacção feita pelo então Governo do Estado do Rio, a essa época exercido pelo illustre Dr. Manoel Duarte.

Entrando na posse da Usina, o Governo do Estado do Rio passou a auferir as respectivas rendas, pagando pontualmente os juros das apolices, até 1932, isto é, quer no regime anterior á revolução, quer após esta.

Veiu, porém, o Sr. Ary Parreiras, e suspendeu esse pagamento. Entendia elle como grave erro commettido pelos proceres revolucionarios haverem mantido em vigor, pelo artigo 10 da Lei Organica, as obrigações assumidas pela União e pelos Estados, em virtude de emprestimos ou de quaesquer operações de credito publico, quando é sabido que o referido art. 10 fôra condição imposta ao Governo Provisorio, para o seu reconhecimento de jure, pelas potencias estrangeiras.

E não se satisfez o sr. Ary Parreiras em suspender o serviço dos juros das apolices dadas em pagamento da Usina de Tombos. Suspendeu, tambem, o dos juros das 9.150 apolices, que o Estado havia vendido á razão de Rs. 800$000 cada uma, recebendo por ellas, em dinheiro de contado, a importancia de 7.320 contos de réis, com que liquidára dividas suas, com diversos estabelecimentos de credito desta praça.

Em seguida o Sr. Ary Parreiras submetteu o caso ao Conselho Consultivo do Estado do Rio de Janeiro, que votou, por maioria o parecer do Sr. Oscar Weinschenck, **suggerindo** ao Interventor aquillo que justamente tinha este em vista: reduzir de réis 1:000$000 para Rs. 500$000 o valor nominal das apolices emittidas pelo Decr. 2.414, quer as dadas em pagamento da usina de Tombos, quer as vendidas pelo Estado á razão de Rs. 800$000 em dinheiro, assim como reduzir a taxa dos juros de 8 % para 5 %.

Dois dos membros do Conselho foram, porém, "mais realistas que o rei"... E eram, — mesmo a proposito, — os unicos juristas com assento naquelle Conselho: os Deputados Federaes Srs. João Guimarães e Raul Fernandes.

Entenderam estes dois que o Interventor do Estado do Rio podia e devia solicitar do Governo Provisorio as providencias discricionarias que se fizessem necessarias "para a annullação da emissão das apolices e para assegurar, em complemento, o Governo do Estado na posse provisoria das installações e serviços de luz e energia electrica do municipio de Campos". (Diario Official do Estado, no dia 10 de Dezembro de 1933, pags. 6 e 10).

Tanto o Sr. João Guimarães como o Sr. Raul Fernandes, iam mais além que o proprio Sr. Ary Parreiras: queriam que rescindido fosse um contrato de compra e venda perfeito e acabado, annullando o comprador os valores pagos ao vendedor, mas, guardando para si os bens comprados... Para elles os preceitos legaes garantidores do direito adquirido do vendedor, respeitados pela propria revolução, eram letra morta... Abraçavam, assim, o ponto de vista do Sr. Commandante Alpio Costalat que, sobre a materia, expressamente assim se manifestou:

> "...não comprehendemos que em uma democracia se julgue uma questão dessa natureza, sem olhar para seus varios aspectos e ramificações, e se a resuma em um simples contrato de Direito Privado, obedecendo ao principio, que ousamos qualificar de medieval, e, ao que parece immutavel desde a nossa mais archaica jurisprudencia, de que, em todas as hypotheses, "o Poder Publico, quando contrata, desce á condição de pessoa de Direito Privado".

O Sr. Ary Parreiras não foi tão longe quanto queriam os Srs. João Guimarães e Raul Fernandes. Entretanto, baixou o Decreto n. 3.058, de 1934, reduzindo o valor nominal das apolices emittidas pelo Decreto n. 2.414, de Rs. 1:000$000 para Rs. 500$000, e os respectivos juros de 8 % para 5 %, quer das apolices dadas em pagamento da usina de Tombos, quer das apolices que o Estado vendeu á razão de Rs. 800$000, cada uma.

Restabelecida a ordem constitucional no Paiz, a situação dos portadores daquellas apolices não melhorou. **O actual Governo fluminense aufere as avultadas rendas dos serviços de electricidade em Campos, mas, não paga os juros das respectivas apolices, nem mesmo, na base de 5 %, as deposita, desviando-as para outros fins, não obstante terem sido essas rendas dadas especial e expressamente em garantia do pagamento daquelles juros.**

Já se lhe tem dito e ora se repete:

SE NÃO MAIS CONVEM AO ESTADO O NEGOCIO DA COMPRA DA USINA **e da respectiva linha de transmissão, mais honesta seria a sua rescisão: — ficaria elle, Estado, com as suas apolices e devolveria aos espoliados vendedores os bens que lhes comprou.**

A situação actual é que não póde continuar. Fartos de esperar por uma solução honesta, os portadores das apolices vão exigir o que lhes pertence, e a laboriosa população de Campos póde avaliar, pela amarga experiencia anterior, que, na luta travada entre o direito daquelles portadores e o arbitrio das displicentes autoridades fluminenses, ella será a unica prejudicada.

Companhia Industrial Rio de Janeiro

EM AGOSTO, OS PREÇOS DA VENDA ESPECIAL DA
Camisaria Progresso
serão mantidos e as vantagens accrescidas com os saldos de grande numero de artigos
Camisaria Progresso
PRAÇA TIRADENTES, 2 e 4

Excursão ás catarátas do Iguassu'

O INTERESSE EM TORNO DESSA INICIATIVA DO TOURING CLUB

Pela quarta vez o Touring Club do Brasil organiza uma excursão turistica rumo ao Iguassu'. Do exito das viagens anteriores diz bem o enthusiasmo revelado pelos que nellas tomaram parte e tambem, o appello feito por outros socios no sentido de se renovar essa patriotica iniciativa.

O itinerario organizado pelo Departamento de Turismo do Touring Club abrange os pontos mais pittorescos de São Paulo e Matto Grosso, bem assim como uma impressionante viagem pelo rio Paraná, em cujo decurso os excursionistas apreciarão alguns aspectos inesqueciveis da riqueza da flora e fauna nacionaes.

Serão visitadas algumas cidades argentinas entre as quaes Posadas e o regresso se fará pelo Rio Grande do Sul, atravez da viagem ferroviaria Uruguayana, Santa Maria, Porto Alegre. O regresso ao Rio será por via maritima, com embarque no Rio Grande e escalas em São Francisco e Santos.

10$ ou mais diariamente poderão ganhar em sua propria casa, quando dedicarem suas horas vagas á original, artistica e rendosa industria "M. A. N. I. S." Para informações, escrever A "M. A. N. I. S." R. do Passeio 36 — Sala 101 — Rio de Janeiro ... um folheto gratis explicativo. Se desejar amostra do trabalho a executar, basta remetter Rs. 2$000 mesmo em moeda papel. O mais extenso e variado sortimento de calcomanias, industriaes e artisticas. Catalogo gratis.

Os primeiros professores secundarios formados no Brasil

TRANSFERIDA A CERIMONIA DE ENTREGA DE DIPLOMAS

Ficou transferida para o proximo mez de agosto, a solennidade da entrega dos diplomas de professores de Musica e Canto Orpheonico e de Artes de Desenho da Universidade do Districto Federal, que terminaram ultimamente esses cursos.

Motivou tal facto, estar o Instituto João Alfredo, cujo corpo orpheonico era parte integrante da cerimonia, impedido de nella participar.

Os diplomados são os primeiros professores secundarios formados no Brasil, por um curso regular.

O director de turismo e propaganda municipal dirige-se aos periodistas paulistanos

A "Associação de Imprensa Periodica Paulista", com séde á rua Benjamin Constant n. 172, em São Paulo, acaba de receber do nosso confrade dr. Georgino Avelino, director do Turismo e Propaganda da Municipalidade, o seguinte telegramma: "Sr. presidente da A. I. P. P. — Agradeço prezados collegas a manifestação do seu officio por motivo da minha posse, e considero indispensavel para o exito da minha administração no turismo da capital da Republica, a valiosa contribuição dos periodistas paulistas. Cordiaes saudações. — (a.) Georgino Avelino, director do Turismo e Propaganda do Districto Federal".

Dr. Newton Motta
(Cirurgião do Hospital São Francisco e da Caixa da City, Ex-Chefe dos Serviços de Gynecologia e Obstetricia da Benefic. Hespanhola).
Consultorio:
OPERAÇÕES - DOENÇAS DE SENHORAS
PARTOS
Rua Ouvidor, 161-1.°, sala 4
Terças, quintas e sabbados
—2 1/2 ás 4—
Attende chamados: Tel. 26-6262

Actos do Presidente da Republica

O sr. presidente da Republica assignou os seguintes decretos:

NA PASTA DA FAZENDA:

Dispensando, a pedido, o official administrativo das Recebedorias Federaes, Darcy Lousada, Tupy Caldas, do logar em commissão de inspector da Alfandega de Sant'Anna do Livramento, no Rio Grande do Sul; e nomeando para as mesmas funcções, tambem em commissão, o escripturario da Alfandega de São Francisco, em Santa Catharina, Alfredo Vieira da Silva.

Nomeando: Francisco Linnares para corrector de fundos publicos no Districto Federal; e contabilista José Manoel ... varro, em commissão, contador seccional junto ao Ministerio da Agricultura.

Promovendo, por antiguidade commandante aduaneiro da Alfandega de Uruguayana, o sargento da mesma Alfandega, Salvador Martins.

Exonerando Arnaldo Ballve, de fiscal do governo junto a Agencia Previdencia do Brasil S. A., no Rio Grande do Sul.

Concedendo aposentadorias: a José Leite da Cunha Mattos, collector federal em Rosario Oeste, em Matto Grosso; a João Gonçalves Cachambu', archivista de Delegacias Fiscaes; e a Alberto Moreira, impressor da Casa da Moeda.

Promovendo a collector federal em Itapicuru', na Bahia, o escrivão Tobias Caldas Barreto; e nomeando, collector federal em Jupiasse, Bahia, o escrivão da Collectoria Federal em Saudo, no mesmo Estado, Joaquim Francisco de Moraes; o escrivão da collectoria federal em Bernardino do Campos, S. Paulo, Espiridião de Oliveira Lima para identico logar em Garça, no mesmo Estado; o escrivão da collectoria federal em Grão Mogol, Minas Geraes, José Porphyrio dos Santos para identico logar em Malacacheta, no mesmo Estado; o escrivão da collectoria federal em Canindé, no Ceará, Carlos Eduardo Ehret Lobo para identico logar em Ipu', no mesmo Estado; e escrivão da collectoria federal em Pau dos Ferros, Rio Grande do Norte, José Meirelles Ponchet para identico logar em Pombal, na Parahyba, e nomeando escrivães de collectorias: na Bahia, Adalberto Silva Assis, em Lage; Esther Athayde Ribeiro, em Jaguaripe; Maria de Lourdes Martins Nolasco, em Barracão; Waldeck Miranda Gavazza, em Ruy Barbosa; e Jayme Aguiar, em Curaçá.

Nomeando serventes: Rubens Menezes Monteiro para a Alfandega de Belem; Mario Lopes e Archimedes Lins Barreto para a Alfandega de Maceió, todos internamente.

NA PASTA DO TRABALHO:

Concedendo aposentadoria ao official administrativo Antonio da Silva Rocha.

No Palacio do Cattete, estiveram hontem, em conferencias e despacharam com o sr. Getulio Vargas, presidente da Republica, os srs. almirante Aristides Guilhem, ministro da Marinha e general Eurico Dutra, ministro da Guerra.

O sr. presidente da Republica recebeu em conferencia, hontem, no Palacio do Cattete, os srs. J. C. de Macedo Soares, ministro da Justiça; e Odilon Braga, ministro da Agricultura; bem como o sr. Henrique Dodsworth, interventor no Districto Federal.

Em audiencia préviamente marcadas foram recebidos pelo sr. presidente da Republica, o sr. Alberto R. Dagnino, intendente da cidade de Montevidéo, que se encontra em visita a nossa capital; o dr. Alvaro Crespo de Oliveira, e a Junta Governativa da Casa de Castro Alves.

Solennidades em que o interventor se fez representar

O sr. Henrique Dodsworth, interventor no Districto Federal, fez-se representar pelo seu assistente militar, na missa mandada celebrar pelo sr. ministro da Marinha por alma do comte. Ouro Preto; na solennidade realizada em commemoração a mais um anniversario da Independencia do Perú', na Escola "Republica do Perú", com a presença do representante desse paiz amigo; na conferencia que, sob a presidencia do prof. Roquette Pinto, foi realizada na Academia Brasileira de Letras pelo dr. Ivan Lins, sobre a vida e a obra de Martins Fontes; e na sessão civica que, presidida pelo governador do Maranhão, foi realizada pelo Centro Maranhense, em commemoração da adhesão da antiga Provincia do Maranhão, á Independencia do Brasil.

MOVEIS DE QUALIDADE
para escriptorios, residencias e appartamentos. Todos os typos e preços, com facilidades de pagamento e garantia de alta qualidade
PALERMO
significa alta qualidade
Rua Riachuelo, 146-150
SELLO DE GARANTIA
PALERMO

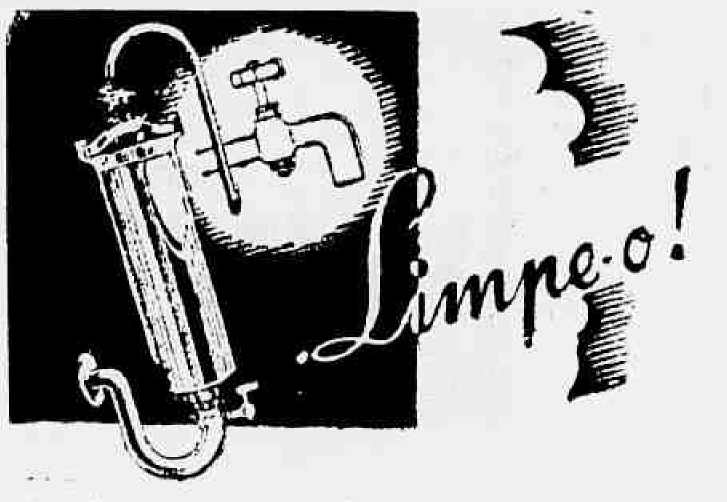

Quando o seu filtro está sujo e entupido que faz o Snr.? Limpa-o, naturalmente, para desentupil-o.

Pois ha no seu organismo um filtro que desempenha funcção importante e delicadissima, da qual depende o seu bem estar, a sua saúde, e a sua vida. Esse filtro são os seus rins; se elles estão sujos e cumulados de impurezas, cumpre limpal-os, usando, para esse fim, os excellentes comprimidos de HELMITOL da Casa "Bayer", o melhor dos desinfectantes dos rins. Essa limpeza com HELMITOL, periodicamente executada, garante a saúde presente e previne os achaques da velhice.

HELMITOL toma-se com uma verdadeira limonada, dissolvendo os comprimidos em agua com assucar.

HELMITOL BAYER

Para fomentar a Pecuaria

A BAHIA ASSIGNOU UM ACCORDO COM O MINISTERIO DA AGRICULTURA

As exposições de pecuaria se multiplicam por todos os Estados e estão contribuindo de modo brilhante para o successo das Exposições Nacionaes que, pelo contrato feito entre os governos de Minas, São Paulo e da União se realizarão annual e rotativamente no Rio, em São Paulo e Bello Horizonte.

Como exposições preparatorias os governos estaduaes, com a collaboração do Ministerio da Agricultura, promovem os certames locaes e regionaes. Dessas competições saem os productos escolhidos, que emprestam ás demonstrações como a que neste momento se realizam em São Paulo.

O governo da Bahia assignou hontem, no Ministerio da Agricultura, por intermedio do deputado Arthur Neiva, um contracto para a primeira exposição estadual.

A organização daquelle certame será confiada á Cooperativa do Instituto de Pecuaria da Bahia, organização de classe que no momento, congrega os criadores bahianos, defendendo e fomentando seus interesses.

Clinica Medico-Cirurgica do
Dr. Americo Caparica
CONSULTORIO:
RUA VISCONDE DO RIO BRANCO, 31
Elevador — Telep. 22-2949
Diariamente das 4 ás 7 horas
RESIDENCIA:
R. PAULO FRONTIN, 103
2.° andar — Tel. 22-7804

A data nacional do Peru' commemorada pelos alumnos da municipalidade

Commemorando a data natalicia do Perú, ante-hontem transcorrida, realizou-se ás 10 horas, na Escola Republica do Perú, delicada homenagem a esse paiz amigo, promovida pela "Secção de Educação Civica e Paz pela Escola", do Departamento de Educação.

A cerimonia teve a presença do representante do sr. interventor federal, do dr. Juan Elguera, representante diplomatico do Perú, das professoras argentinas no momento em visita ao Rio de Janeiro, do dr. Costa Senna, além de numerosas outras pessoas.

Iniciando a solennidade os alumnos desse estabelecimento primario entoaram os hymnos Peruano e Nacional, tendo a menina Denise Villa Forte Rodrigues feito uma saudação a essa grande nação sul-americana.

A seguir sob a direcção do maestro Villa Lobos foi executado o programma de canto orpheonico, abaixo:

"A Natureza", de M. Gonzaga Prado (Poesia), pela alumna Ruth Lea — "Mignone" e "Teu nome", da professora Blanca Antony — "Brasil", de Humberto de Campos — "Jamais" (canção brasileira), de Angelo França, pelo professor Camillo Roque Regis.

Sustado o embarque do coronel

O ministro da Guerra sustou o embarque do coronel Flavio Augusto do Nascimento, até nova deliberação.

Postos á disposição do general Daltro Filho

Foram postos á disposição do general Daltro Filho, o major Americano Flarys e 1° tenente Abdias dos Santos Arruda.

Fred ASTAIRE Ginger ROGERS
VAMOS DANSAR?
"SHALL WE DANCE"
com
Edward Everett Horton
Eric Blore, Jerome Cowan, Ketti Gallian, William Brisbane, Harriet Hoctor
RKO RADIO
SEGUNDA FEIRA REX

Maria Bonita
O ROMANCE QUE TODOS JÁ LERAM!
A vida do sertão brasileiro, com seus dramas e suas paixões!
PRODUCÇÃO JULIEN MANDEL
Extrahido do romance de Afranio Peixoto
ELIANA ANGEL
VICTOR MACEDO
2ª feira — PALACIO
DFB

O Flamengo Jogará Contra o Bangú no Dia 3 de Agosto

CRUZMALTINOS E RUBROS

A "Peleja da Paz"

O RENASCIMENTO DE UMA RIVALIDADE INDEFINIDA

Zarzur, o pivot dos cruz-maltinos

Sob o patrocinio da nova entidade, realizar-se-á amanhã, a sensacional luta entre o America e Vasco.

Com justiça denominou-se esse prélio gigantesco de "peleja da paz": foram os dois gremios que iniciaram o movimento corajoso pro-pacificação, quando mais accesa se tornára o dissidio sportivo. Logico seria, portanto, que esses dois baluartes fossem os primeiros, como uma homenagem, a commemorar essa conquista definitiva e como tal, o será.

UMA RIVALIDADE QUE REVIVE

Nos magnos tempos ido, era o inicio de empolgantes debates o annuncio de um Vasco x America.

Tal os commentarios tecidosentre rubros e cruzmaltinos que se tornava quasi desnecessario diffundir, espalhar entre os "fans" a noticia de realização do match, pois era assumpto obrigatorio.

A scisão no sport separou lamentavelmente os dois grandes clubs: e após ficarem saudosas as partidas que tantas emoções provocavam:

Vasco e America.

Paz...

E o duello entre esses dois antagonistas gigantescos se apresenta com a aureola que sempre o caracterizou: Vasco e America esmpenhar-se-ão, amanhã, num combate sem tréguas no sentido da victoria, numa união sem briga no terreno sportivo.

UM ALVO UNICO: VICTORIA!

Ambos os teams apresentam-se com as credenciaes soberbas: o Vasco, um conjunto homogeeno, que se não tem produzido mais deve ao longo periodo que esteve sem technico, mas que agora reconquista a sua posição entre os grandes "onzes". Um enthusiasmo sadio, animado pela perspectiva da paz, é um predicado imprescindivel.

A équipe rubra, como sempre sem "cracks" individuaes, mas enbora de um conjunto apurado, asim se apresentará deante dos defensores da camisa negra.

Portanto, é justissima a causa de ambos: victoria.

UMA PRELIMINAR INEDITA

O carioca vae assistir, pela primeira vêz, uma partida de rugby. Não é demais salientar que a introducção desse sport entre nós deve-se ao sr. Alvaro Loureiro, que durante longo tempo vem trabalhando no sentido de organizar duas equipes de rugby nas hostes vascainas.

Agora, finalmente, surge a nota sensacional!

Os quadros de rugby do Vasco medir-se-ão na noite de sabbado, na preliminar do encontro Vasco x America, dando maior cunho de intensa vibração á festa da pacificação do sport patrio.

OS TEAMS

Os quadros terão a seguinte organização:

A — PRETOS — Amorim — Xavier — Attila — Leonel — Cabral — Dario — Luiz — Elisiario — Soares — Luciano — Waldemar — Alexandre — Anjinho — Martello — Anselmo — Domingos — Almeida e Alicate.

BRANCOS — B — Urbano — João — Duque Estrada — Orlando — Feramenta — Lobianco — Anthero — Juvenal — Leandro — Gouvéa — Rufino — Carvalho — Ferer — Nicolão — Wenceslão — Ferraro — Murray — Rapuano e Arlindo.

JUIZES — Drs. Cabral d'Almeida e Alvaro Loureiro.

NO RING

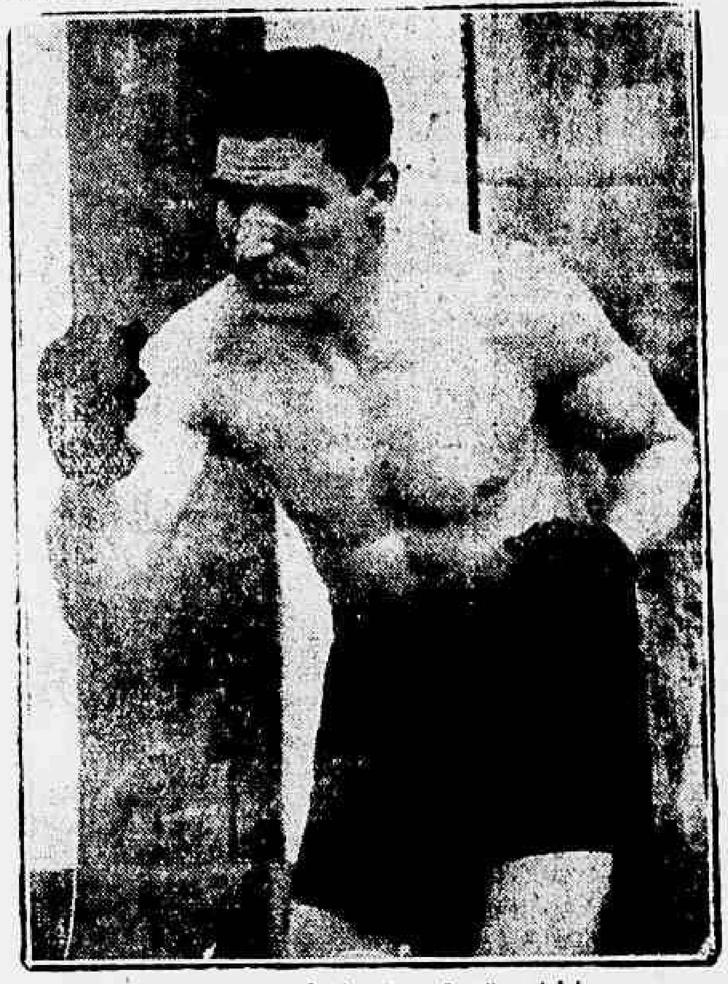

Brasilino, o valente "puncher" patricio

Brasilino o futuroso meio-pesado patricio empenhar-se-á em mais uma grande luta no dia 7 no Estadio Brasil.

Terá como adversario o argentino Carlos Gomez um contendor bastante perigoso.

Com o enthusiasmo de sempre Brasilino vem treinando severamente, submettendo-se a rigoro treinos afim de, em perfeita fórma, enfrentar o argentino.

O nosso patricio tem deixado optima impressão e provado que está em franco progresso. Cada vez augmenta mais a velocidade dos seus movimentos, a precisão dos seus golpes e a efficiencia dos seus soccos. Os homens que treinam com Brasilino Fino são unanimes em declarar que o seu socco não só é surpreendente como de um effeito extraordinario. Dotado de grande calma Brasilino sabe encontrar uma abertura na guarda do adversario para enviar o seu socco com segurança.

Apesar das credenciaes que apresenta Carlos Gomez o moral de Brasilino não se abateu, ao contrario, elle se mostra mais enthusiasmado, com maior disposição para a peleja, declarando-se mesmo que está satisfeito por enfrentar um adversario vigoroso, afim de poder demonstrar ao publico o seu valor, o seu progresso, em summa, as suas condições actuaes.

Nos treinos, Brasilino tem demonstrado uma notavel resistencia. E' infatigavel. Além da cerca de meia hora de gymnastica preparatoria, para aquecer os musculos elle faz, diariamente, 2 rounds de cordas, dois de sacco, tres de sombra e cinco ou seis de box, variando de "sparring", sem se mostrar cansado.

O argentino Carlos Gomes não occulta o seu optimismo, declarando que, com a sua longa experiencia de ring e com a violencia de seu socco, dispõe de recursos para derrotar Brasilino, entretanto, Brasilino diz que confia no vigor dos seus punhos para derrubar Carlos Gomez e conseguir mais uma victoria decisiva.

Em face das categoricas declarações dos dois, estabelece-se uma duvida que sómente no ring poderá ser decidida. No dia 7 saberemos qual dos dois é o melhor.

Rubro Negros x Banguenses na Terça Feira Proxima

PREPARADOS OS SUBURBANOS PARA A LUTA COM O FLAMENGO

Realiza-se no proximo dia 3 de agosto o segundo cotejo da Liga de Football do Rio de Janeiro.

Toda a cidade vibra de enthusiasmo ao se concretizar a aspiração de ha tanto tempo alimentada. Hontem foi officialmente installada a nova entidade, começando hoje o novo regime de pacificação.

Na terça-feira da proxima semana, o Flamengo lutará contra o esquadrão do Bangu', A. C. no gramado do gremio suburbano.

UMA PROMESSA QUE SE CUMPRE

No inicio da phase final da ingloria guerra sportiva, que culminou com o bandeamento do Bangu' para ás hostes "Especializadas" foi feita uma promessa verbal daquella entidade com aquelle club. Seriam realizadas pelejas com o Fluminense e o Flamengo, revertendo os lucros em beneficio do novo filiado.

Hoje, pacificados os animos, longe das hostilidades, serão respeitadas as promessas.

O Flamengo, como primeiro adversario especializado do gremio de Guilherme Silveira, terá que se empregar cuidadosamente, se não quizer ser surprehendido. A turma suburbana preparou-se cuidadosamente e está em condições de fazer frente aos rubro-negros.

Aliás, rememora-se agora, a situação de abatimento moral dos "players" do Flamengo após sua fragorosa derrota frente os tricolores, no ultimo Fla-Flu.

De qualquer fórma, o cartaz nocturno, de terça-feira, dia 3 de agosto, constituirá um espectaculo emotivo e que levará uma multidão ao gramado do Bangu'.

A linha avançada dos rubro-negros, notando-se Cal deira que está sendo substituido por Cosso.

O Santos ainda não tem treinador

SANTOS, 29 — O Santos ainda nada resolveu sobre o seu novo treinador. O nome de Fried ainda não foi afastado das cogitações, mas, de hontem para hoje, novo nome surgiu para aquelle posto. Trata-se de um veterano do football santista, technico da Portugueza, onde sempre se conduziu com brilho. O referido sportista tambem treinou, nos bons tempos da Associação Santista, a turma da A. A. Americana. — (A. N.)

Embarcou Jacintho Soto, o piloto de "Amor Brajo"

BUENOS AIRES, — Embarcou esta manhã para o Rio de Janeiro o jockey argentino Jacintho Sola onde montará o cavallo Amor Brujo no "Grande Premio Brasil".

Dr. Ataulfo Martins

Especialista. CURA RADICAL

ASMA Bronchites Complicações Assembléa, 8 Entrada Optica Brasil 1 ás 6 — 22-0045.

Gauchos x Paranaenses

O INTERESTADUAL CESTOBOLISTICO QUE CURITYBA ASSISTIRA'

CURITYBA, 29 — Está sendo esperado, nesta capital, o seleccionado gaucho de bola ao cesto que vem enfrentar a seleção paranaense no proximo dia 4 de agosto em uma das eliminatorias mais importantes do presente certame cebedense. Conforme foi estipulado pela entidade maxima uma vez vencedores os gauchos na eliminatoria referida as partidas finaes do campeonato deste anno serão disputadas em Porto Alegre. — (A. N.)

São Paulo 29 (AGENCIA NACIONAL) Noticia-se Que se os Trabalhos da Pacificação Local Forem Concluidos Esta Semana, o S. Paulo F. C. Será o Primeiro Adversario da Portugueza de Sports, Domingo Proximo, no Campo do Cambucy.

Bebam **CAFE' GLOBO** o melhor e o mais saboroso

BOM ATE' A ULTIMA GOTTA!!!

Guardem as capas que tem valor

"Terminou o Dissidio que Nunca Deveria ter Existido"

O Botafogo quer Enfrentar os Rubro-Negros

A equipe alvi-negra, que obteve um triumpho consagrador sobre o Corinthians, leader do Campeonato Paulista

Succedem-se as "pelejas de paz": Vasco e America, Flamengo e Bangu'.

Tambem o Botafogo quer commemorar a solução desse problema que nos parecia inextinguivel: a pacificação.

Assim, o valoroso gremio da Av. Wenceslão Braz convidará o Flamengo para um amistoso.

NA NOITE DE 11

Já foi suggerida uma data, que, aceitada pelos rubro-negros, será a do dia 11.

O SR. PADILHA, ACEITARA'!

Ouvimos o presidente Bastos Padilha, que attenciosamente, nos falou sobre o match.

— Se o Botafogo nos fizer esse convite, aceital-o-emos com a maior satisfação. E' uma opportunidade para estreitarmos os laços de amizade que sempre nos uniram, que nem mesmo a luta sportiva destruiu.

CLINICA DE VIAS URINARIAS

Dr. Samuel Kanitz

Membro da Sociedade de Urologia da Allemanha, ex-assistente dos professores Lichtemberg, Lewin, Joseph de Berlim e Haslinger, de Vienna. Especialista em doenças dos Rins, Bexiga, Prostata, Urethra, Doenças de Senhoras, D'athermia Ultra violetas. Consultorio: Rua Republica do Perú' 15-A, 2.º andar. Telephone 42 3531.

Ultimas do Bola ao Cesto

A rodada de hoje no campeonato de basketball apresenta-se como das mais interessantes. Os dois jogos designados — Grajahu' x Fluminense e Boqueirão x Guanabara — surgem em condições de agradar em face do evidente equilibrio de forças existentes entre os contendores. O Grajahu' que enfrentará o tricolor no rink da avenida Engenheiro Richard, pretende continuar hoje a sua campanha de reerguimento, iniciada contra o Tijuca. Mas o Fluminense, por seu turno, empregar-se-á com denodo para manter a situação vantajosa em que está actualmente.

No rink da Esplanada, os "garrafas" terão no Guanabara um adversario difficil, pois que o "benjamin" deverá esforçar-se pela victoria afim de forçar a descida do seu adversario, que assim ficar-lhe-á em egualdade de condições.

Grajahu' x Fluminense: Arbitro — Eugenio Richl; Fiscal — Edison Mitrano; Apontador — Albino Pinheiro; Chronometrista — Octavio Moraes; Delegado — Carlos T. de Freitas.

Boqueirão x Guanabara: Arbitro — Jacomo Montá; Fiscal — João Prata de Souza; Apontador — Moacyr de Queiroz; Chronometrista — Carlos Araes; Delegado — Ary Monteiro de Carvalho.

O team de basket-ball do Club de Regatas do Flamengo, cuja actuação ultimamente tem sido brilhante, pelejará esta noite, na quadra do Icarahy Praia Club, em caracter amistoso, ás 21 horas. Levando-se em conta o preparo do "five" rubro-negro e a magnifica fórma da representação do I. P. C., da visinha capital fluminense, tudo faz crer que o encontro de logo mais á noite offereça phases verdadeiramente empolgantes. A embaixada do Flamengo seguirá para Nictheroy na barca das 20.10 e será al o de significativas homenagens por parte da directoria do Icarahy P. Club, entre as quaes um cock-tail dansante após o jogo.

E' a seguinte a collocação, por pontos ganhos, dos concurrentes ao Campeonato Carioca de Basket-Ball:

1º	Botafogo	5
2º	Fluminense	4
3º	Boqueirão	3
4º	Riachuelo	3
5º	Guanabara	2
6º	Villa	2
6º	Flamengo	2
7º	Grajahu'	1
8º	Tijuca	0

Um Back Direito Pernambucano Será Experimentado no Flamengo

BOAS CREDENCIAES

Allemão palestra com o nosso redactor

Recebemos hontem em nossa redacção a visita de um player pernambucano que acaba de chegar ao Rio, vindo de Minas Geraes.

Trata-se do ex back direito do scratch pernambucano, Modesto Per a de Castro (Allemão) que esteve actuando no Athletico Mineiro e que na ultima peleja desse gremio com a Portugueza paulista foi um dos que fez discreta exhibição.

Sua estadia em nossa capital prende-se ao desejo de ingressar num dos quadros de profissionaes da metropole.

Ao que nos informou Allemão, esteve em palestra com Kruschner, treinador do Flamengo, e hoje mesmo irá tomar parte no treino individual com os rubro-negros.

Sua exhibição num treino de conjunto será feita, após a realização do match entre o Flamengo e o Bangu', o que portanto poderá se dar, na proxima semana.

Moran

BRILHA NO CAMPEONATO PAULISTA

SANTOS, 29 — Todos os jornaes locaes bordam elogiosos commentarios á actuação de Moran na luta de domingo, entre Santos e Corinthians. Um collega vespertino adeanta que Neco, actual ensaiador corinthiano, classificou o jogador do Santos superior ao "az" Luizinho. De facto, Moran, naquelle prélio, encheu as medidas. — (A. N.)

Lico

UM NOVO ZAGUEIRO PARA O GREMIO DA VILLA BELMIRO

SANTOS, 29 — Os proceres do Santos esperam poder experimentar hoje o zagueiro Lico, de Santa Catharina, que vem de fazer algumas experiencias no quadro de Villa Belmiro. Sabe-se que o Santos só o contratará se se tratar de facto de um authentico valor, uma vez que Bompeixe, como é sabido, vem dando conta do recado. — (A. N.).

SCHMELLING

ASSISTIRA' AO CHOQUE JOE LOUIS x FARR

BERLIM, 29 — Max Schmeling embarcará para os Estados Unidos em principios de agosto, afim de assistir ao encontro entre Joe Louis, campeão mundial, e Tommy Farr, campeão inglez a se realizar no dia 26 de agosto. — (A. B.).

Assim o Presidente da A. E. C. na direcção da Mesa, Pelos Clubs Fundadores, Declarou Fundada a Liga de Foot-Ball do Rio de Janeiro

A Cerimonia de Hontem, na A. E. C.

Haverá nova reunião, hoje, ás 16 horas, para approvação dos estatutos

Hontem, no salão da A. E. C. foi, afinal, fundada a Liga de Foot-ball do Rio de Janeiro, a entidade que extingue assim a scisão do football metropolitano.

A sessão solenne foi de uma imponencia e enthusiasmo admiraveis.

Na Avenida Rio Branco centenas de pessoas aguardavam ansiosamente a declaração de fundação, saudando-a com fortes applausos de jubilo.

No salão nobre salientavam-se as figuras do sport nacional, de ambos os campos de luta, sendo nota de vulto, as expressões de amizade, de solidariedade, de confiança no futuro.

Foi nesse ambiente que os enviados da paz, Magalhães Correia e Pedro Novaes, iniciaram os trabalhos.

Foi convidado para presidente da mesa, o presidente da A. E. C., o sr. Cornelio Marcondes da Luz. Logo após assumiu o secretariado, o sr. José Agostinho Pereira da Silva.

O secretario organizou a mesa, convidando os representantes dos clubs a tomarem posse dos cargos de fundadores.

Na ordem alphabetica, subiram ao tablado os srs. Pedro M. Correia — America F. C.; Pedro Novaes — C. R. Vasco da Gama; Dr. Guilherme da Silveira — Bangu A. C.; Annibal Bastos — Bomsuccesso A. C.; Dr. Sylvio Darcy — Botafogo F. C.; José B. Padilha — C. R. Flamengo; Dr. Alaor Prata — Fluminense F. C.; Dr. Aniceto Moscoso — Madureira F. C.

Falou, a seguir, o presidente da mesa, que em brilhante allocução focalizou o momento sportivo, declarando, após, fundada a Liga de Foot-ball do Rio de Janeiro.

O secretario lê os officios de felicitações da Associação de Chronistas Desportivos e do Cocotá.

E' lido ainda o officio da firma do "O Camizeiro", offertando o valioso bronze "Advento da Paz", a ser disputado entre o Vasco e America.

O secretario procede a leitura da acta.

O presidente da Associação Athletica Banco do Brasil, após uma saudação brilhantissima offerece a caneta de ouro com a qual será assignada a acta de fundação.

Sob applausos de todos, os presidentes assignam o relatorio que declara, officialmente, fundada a Liga de Foot-ball do Rio de Janeiro.

Da platéa, pede a palavra o dr. Oswaldo Gomes, presidente do Olympico Club. O illustre desportista sauda e congratula-se com os promotores de tão grande obra, provocando enthusiasmo entre os presentes.

Bastos Padilha, encerrando a reunião inicial, pede que se consigne em acta, o voto de louvor do Flamengo áquelles que, mercê do seu prestigio na opinião publica, auxiliaram quasi decisivamente, a solução do problema magno do sport nacional: a imprensa.

O sr. Cornelio Marcondes convida os fundadores para nova reunião, hoje, ás 16 horas, no mesmo local, declarando, após, encerrada a sessão. A ordem do dia será a approvação dos estatutos.

Assignatura do contrato para execução do grande film do Flamengo. Vêm-se na photographia o sr. Bastos Padilha, presidente do rubro-negro, Alberto Campiglia, director da Brazilia Film e Milton Rodrigues

POLO

Chegou hontem á esta capital o sr. Alvarito Assumpção componente do Jaraguá Polo Club, que vem disputar jogos com o Itanhangá.

Mantivemos com s. s. ligeira palestra sobre o polo em São Paulo, e os jogos a serem disputados aqui.

Declarou o sr. Assumpção que os jogos serão amistosos e que quanto ao quadro do Itanhangá nada poderá dizer, uma que ea primeira vez que disputa jogo no Rio. Quanto ao seu quadro, disse que é composto de elementos novos, principiantes no polo, pois só tinham disputado um turno.

Tendo sido s. s. cercado por pessoas amigas que o foram receber, nos despedimos depois de termos tido a promessa de uma palestra mais demorada.

Um sacco de macacos no fundo do mar

INSTANTES DE BALBURDIA E APPREHENSÕES NA POLICIA MARITIMA

Em frente ao Armazem 8 do Cáes do Porto, trabalhava hontem, uma lancha do Lloyd com o escaphandrista Nicola Boltis.

Aquelle serviço é feito diariamente para retirar do fundo do mar, alguns objectos que accidentalmente cáem á agua.

Um signal mais agitado do escaphandrista aos homens de bordo, provocou um certo panico.

— Que seria? Algum cadaver?

Afinal, o objecto veiu á tona. Qualquer coisa parecida com cadaveres de recem-nascidos, achava-se bem fechada num sacco de lona.

Na Policia Maritima, para onde foi levado o macabroso achado, ficou constatado tratar-se de tres macaquinhos seccos. Talvez um despacho de macumba.

As autoridades da Policia Maritima desapontadas mandaram jogar novamente o sacco de macacos ao mar, por não saberem o destino que deviam lhe dar.

Chegou Hontem de Buenos Aires Para Dirigir Amor Brujo o Famoso Jockey Jacinto Sola

Como se Desenrolará o G. P. Brasil de 1937 ?

A Lição dos Annos Passados

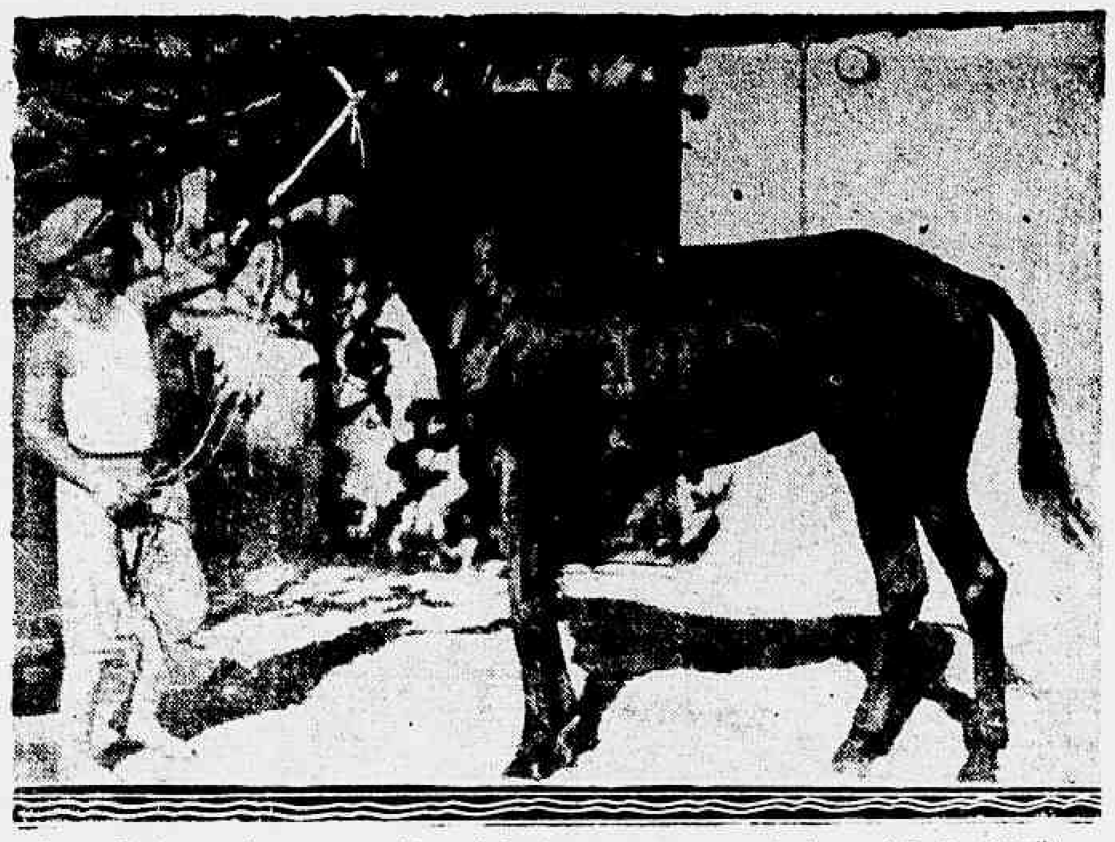

Amor Brujo um dos competidores indicados para mover o train no "G. P. Brasil"

Formasterus, outro ligeiro no G. P. Brasil"

A poucas horas da realização do G. P. "Brasil", o mundo turfista esforça-se não só em procurar o candidato com mais accentuadas possibilidades de exito como em adivinhar antecipadamente a forma por que se processará a carreira ao longo dum percurso de 3.000 metros.

— Quem moverá o train? Onde se definirá a situação? Ganhará um ponteiro ou um chegador? São as perguntas que se escutam nos grupos em que porventura se reunem carreiristas. E as respostas não se fazem esperar. Vem em catadupas. Tudo, porém, muito vago e aprioristico. Cantar, de antemão, como se desenvolverá uma corrida quasi nunca dá certo. Se tudo se realizasse conforme as tendencias do animal, conjugadas as intenções do jockey, muito bem...

Mas estas são na maior parte das vezes contrariadas pelas peripecias inesperadas que fazem a alma de tão [illegible] sport, e que, praticamente se iniciam na partida.

Uma bôa ou uma má saida já altera os mais firmes propositos, e os planos mais engenhosamente architectados vêm por agua abaixo.

Se nos atrevemos, portanto, a contribuir com a nossa pequena porção de raciocinio na decifração do mysterio é esperando para qualquer eventualidade, a benevolencia dos leitores.

Um pequeno salto ao passado ajudar-nos-á um pouco neste ingrato "metier".

O G. P. "Brasil" foi disputado até agora quatro vezes. No primeiro anno correram de ponta: Arranha Céo e Padishah, no segundo Lakin, no terceiro Madcap e Huran e no quarto Xuri, Rio e Formasterus. Não precisamos dizer que todos estes animaes succumbiram ao fim de algum tempo, entrando descollocados.

Moralidade: não é bôa tactica correr de frente na prova de 300 contos. Dos quatro vencedores, vimos que Mossoró só appareceu na recta, dando cabo de Belfort, mais ou menos á altura das pedras. Misuri correu tambem longe e junto com Brunorb investiu só deante das archibancadas. Já Sargento definiu a victoria muito prematuramente, caçando Huran no poste dos 1.500 metros. O piloto do filho de Printer, na pista alagada em que foi corrida a prova, agiu, então como lhe prescreviam as circumstancias.

Em 1936, [illegible]

esta tactica, e quando giravam a grande curva já se achavam senhores da situação.

Acabou ganhando, porém, um atropelante de ultima hora, o incrivel Cullingham. Quer dizer: não ha uma technica preestabelecida para este ou aquelle estado de raia.

Se, para cancha alagada, parecia natural que se adoptasse a tactica de Sargento, Cullingham, vencendo de trás, não deixou de infirmal-a. Apreciamos por outro lado que em raia secca, propicia apparentemente aos chegadores — vide Mossoró e Misuri — um "apressado" quasi ganhou o G. P. Brasil de 1933.

Referimo-nos, está-se a ver, a Belfort, que, como Sargento, definiu a situação na recta opposta.

Que especie de raia teremos este anno? é a pergunta que logo se impõe depois destas considerações. Se não chover mais é quasi certo que não se repetirá a palhaçada do anno de Sargento e Cullingham em que só um numero muito reduzido de competidores se animou a disputar realmente a corrida. Podemos tambem adeantar que a pista, de qualquer maneira, não apresentará as condições excepcionaes do anno de Misuri.

Veremos, provavelmente, algo de semelhante a do anno de Mossoró, humida ou macia, incapaz de affectar substancialmente a chance de qualquer dos competidores.

Accresce que sendo desta feita bem menor o numero de animaes alistados, o desfecho por este lado tambem encerra maiores probabilidades de apresentar caracteristicas normaes. Tudo faz crer que finalmente ganhe o melhor. Em partida normal e não se afobando indevidamente os jockeys, o lote deanteiro deve constituir-se da seguinte fórma: Amor Brujo, Formasterus, Quati, Mon Secret, Rio e possivelmente Baltica pelo peso. Ha o preconceito de que Formasterus só deve correr de ponta, pois com adversario ao lado acovarda-se e nega-se a correr. O peso de 58 kilos não legitima, entretanto, esta tactica, e ao demais precisamos lembrar que o filho de Asterus ao vencer em tempo record um classico de 2.400 metros na Gavea não moveu o train, só tomando a ponta na recta da Lagôa. Mon Secret ponteiro por temperamento, dado o peso, seria tambem possivelmente um leader mal ido.

Rio, que é dotado de admiravel velocidade, com 55 kilos correria de ponta se quizesse, mas manso como está é provavel que Herrera evitando algum desperdicio inutil de forças, conserve-o accomodado á mão dos deanteiros.

Como Ullôa não é amigo da ponta e ao demais precisaria solicitar Quati rigorosamente desde muito cedo, não estranhariamos assim que Amor Brujo se arrogasse o papel de leader.

VARIAS

— Por avião da "Condor" chegou hontem á nossa capital o famoso jockey argentino Jacinto Sola, que veiu especialmente dirigir o cavallo Amor Brujo.

— Para um turfman gaucho que deverá aproveital-o na reproducção foi vendido o cavallo Borba Gato. O filho de Serio deverá seguir para Pelotas no dia 1 do entrante.

— De S. Paulo chegou hontem um lote numeroso de animaes: Lapa, Lamina e Arga, que foram confiados a Nestor P. Gomes, Invejoso, para Gabriel Reis, Canto Real, para Paulo Rosa e Pyrrho para Ramon Rojas.

— Da mesma procedencia veiu o entraineur Luis Conzi, acompanhando Ouico, Usolar, Utagal e Garla, o primeiro dos quaes acha-se inscripto para a reunião de domingo.

— Os Casinos de Copacabana, Urca e [illegible]

to turfista do paiz, offereceram financiar cinco das provas de 10 contos do domingo, duas os primeiros e uma o ultimo.

— Não será apresentado na reunião de amanhã o cavallo Invejoso.

AVISO

Para commodidade do publico, ha era na séde venda de poules para a grande corrida de domingo, a partir de 14 horas de sabbado. No Hippodromo, no domingo, venda de apostas antecipadas para qualquer carreira da mencionada corrida. Os guichets para tal fim acham-se localizados na parte onde existe a venda de bettings e concursos na especial.

Dr. José de Albuquerque
Affecções sexuaes masculinas venereas ou não. Tratamento da
IMPOTENCIA EM MOÇO
R. DO ROSARIO, 172. De 1 ás [illegible]

A grande corrida de domingo

PROGRAMMA E COTAÇÕES

1º — Premio "Paraná" — 1.500 metros — 10:000$000.

Lote	Animal	Ks.	Cts.
	(1 Barthou	55	25
1			
	(2 Quatipurú	55	30
	(3 Mexico	55	50
2			
	(4 Milagre	55	60
	(5 Cambraia	53	40
3			
	(6 Tanguá	55	50
	(7 Colorado	55	40
4			
	(8 Doyatangá	53	40

2º — Premio "Rio de Janeiro" — 1.800 metros — 10:000$.

Lote	Animal	Ks.	Cts.
	(1 May-be	55	35
	(" Iapó	54	35
1			
	(2 Pau d'Alho	55	50
	(3 Merobi	52	60
	(4 Patrulha	52	40
	(5 Murmurio	50	50
2			
	(6 Sylpho	58	40
	(7 Trenador	53	70
	(5 Medoc	54	60
	(9 Triste Vida	48	40
3			
	(10 Muricy	54	50
	(11 Uraquitan	51	50
	(12 Maruicha	52	40
	(13 Galopador	54	60
4			
	(14 Esplin	50	30
	(" Urussanga	52	30

3º — Premio "Minas Geraes" — 1.600 metros — 10:000$000.

Lote	Animal	Ks.	Cts.
	(1 Everest	58	30
1			
	(" Milord	54	30
	(2 Ubajara	52	35
2	3 Finis Dreno	58	40
	(4 Jockey Club	50	50
	(5 Dolerita	48	60
3	6 Uruóca	56	40
	(7 Dominó	50	50
	(8 Oyapock	58	60
4	9 Tapirapé	53	35
	(" Ijuhy	48	35

4º — Premio "Rio Grande do Sul" — 1.600 metros — 10:000$.

Lote	Animal	Ks.	Cts.
	(1 Onico	58	40
1			
	(2 Arlette	53	50
	(3 Coringa	58	50
2			
	(4 Pendenciero	52	40
	(5 Micuim	56	35
3			
	(6 Cow Boy	58	60
	(7 Arbolito	52	50
4	8 La Sarre	52	30
	(" Tia King	58	30

5º — Premio "São Paulo" — 1.800 metros — 10:000$000 — Betting.

Lote	Animal	Ks.	Cts.
	(1 Coeur d'Or	58	35
1			
	(2 Mi Flete	58	40
	(3 Tarjador	52	40
2			
	(4 Lumine	56	30
	(5 Dunil	54	50
3	6 Aluhia	58	40
	(7 Stefan	58	60
	(8 Oswaldo Aranha	58	50
4	9 Jolly Miss	55	35
	(" Chief Guide	57	35

6º — Grande Premio "Brasil" — 3.000 metros — 300:000$000 — Betting.

Lote	Animal	Ks.	Cts.
	(1 Quati	49	35
	(" Formasterus	58	35
1			
	(2 Tomate	50	300
	(3 Rolando	55	100
	(4 Amor Brujo	55	40
	(5 Tereré	50	200
2			
	(6 Mon Secret	58	70
	(7 Baltica	48	300
	(8 Rio	55	40
	(9 Carioca	53	70
3			
	(10 Batilo	55	50
	(11 Pendulo	55	70
	(12 Hélium	55	50
	(13 Viborón	55	90
4			
	(14 Brunorb	58	50
	(" Manduca	49	50

7º — Premio "Pernambuco" — 2.000 metros — 10:000$000 — Betting.

Lote	Animal	Ks.	Cts.
	(1 Thales	50	40
1			
	(2 Pasos Largos	57	40
	(3 Chamal	53	50
2			
	(4 Chirgwin	52	80
	(5 Cheerio	53	35
3			
	(6 Louvain	49	40
	(7 Oh!	52	40
4			
	(8 Corcho	58	60

Chegou o chefe do Estado Maior do general Daltro Filho

O CORONEL CORDEIRO DE FARIA APRESENTAR-SE-A' HOJE AO MINISTRO DA GUERRA

Chegou hontem, a esta capital, á noite, o tenente-coronel Oswaldo Cordeiro de Farias, chefe do Estado Maior da 5ª Região Militar, do commando do general Daltro Filho.

O coronel Cordeiro de Farias dirigiu-se immediatamente ao gabinete da Guerra, entretanto, não encontrando o respectivo titular, que já tinha se retirado para a sua residencia, apresentar-se-á hoje, no primeiro expediente.

O meeting de sabbado

PROGRAMMA E COTAÇÕES

1º — Premio "Blague" — 1.400 metros — 4:000$000.

Lote	Animal	Ks.	Cts.
	(1 Uracó	56	30
1			
	(2 Mercurio	56	50
	(3 Kasicó	56	40
2			
	(4 Laila	54	70
	(5 Euro	54	70
3			
	(6 Segura	54	50
	(7 Casanova	56	50
4			
	(8 Observador	56	35

2º — Premio "Mussuã" — 1.500 metros — 4:000$000.

Lote	Animal	Ks.	Cts.
	(1 De-Jaguaribe	56	25
1			
	(2 Estoica	54	40
	(3 Pourquoi?	56	35
2			
	(4 Raymunda	54	70
	(5 Itatinga	54	50
3			
	(6 Tendy	54	60
	(7 Resoluto	56	40
4	8 Aedo	56	60
	(9 Regia	54	30

3º — Premio "Disthenio" — 1.500 metros — 4:000$000.

Lote	Animal	Ks.	Cts.
	(1 Mussuã	58	40
1			
	(2 Cannes	53	30
	(3 Irapuasinho	49	40
2	4 Oitava	56	50
	(5 Nautilus	49	35
	(6 Salvarsan	56	50
3	7 Papae Noel	48	40
	(8 Invejoso	54	50
	(9 Mineral	54	50
4	10 Blague	50	40
	(" Clipper	56	40

4º — Premio "Silhueta" — 1.400 metros — 4:000$000.

Lote	Animal	Ks.	Cts.
	(1 Capitão	56	30
1			
	(2 Marechal	56	50
	(3 Jarassú	56	35
2			
	(4 Parodia	54	50
	(5 Malvino	56	40
3			
	(6 Barnabé	56	40
	(7 Rosinario	56	60
4	8 Muxaxa	54	60
	(9 Madureira	56	70

5º — Premio "Brazino" — 1.600 metros — 4:000$000 — Betting.

Lote	Animal	Ks.	Cts.
	(1 Disthenio	55	40
1			
	(2 Utú	55	50
	(3 Xamete	51	40
2	4 Nhô Zuza	53	60
	(5 Lavalleja	48	50
	(6 Bill	54	35
3	7 Ogarita	48	50
	(8 Brazino	58	40
	(9 Nó Cégo	56	60
4	10 Franceza	52	50
	(11 Caracapú	53	40

6º — Premio "Yeoman" — 1.600 metros — 4:000$000 — Betting.

Lote	Animal	Ks.	Cts.
	(1 Soissons	55	30
1			
	(2 Tinteiro	56	35
	(3 Miss Bá	48	50
2			
	(4 Miroró	56	60
	(5 Ouro Velho	51	35
3			
	(6 Royal Star	50	50
	(7 Sanguenol	52	50
4	8 Mecenas	54	60
	(9 Canto Real	48	40

7º — Premio "Parodia" — 1.600 metros — 5:000$000 — Betting.

Lote	Animal	Ks.	Cts.
	(1 Fallim	56	25
1			
	(2 Mango	55	50
	(3 Jaulanita	50	40
2			
	(4 Ordenança	54	50
	(5 Caricature	55	35
3			
	(6 Oueni	54	50
4	7 Taladro	53	40
	(" Marujita	54	40

Moscoso Castro & Comp. Ltda.
CASA BANCARIA
DEPOSITOS, EMPRESTIMOS E DESCONTOS, A'S MELHORES TAXAS
R. da Alfandega, 51
TELEPHONES 23-3937 — RIO DE JANEIRO

Ainda o caso do desvio de correspondencia postal da Lapa

SUSPENSO PREVENTIVAMENTE O PRINCIPAL CULPADO

O director Regional de Correios e Telegraphos suspendeu preventivamente o servente Zair Cordeiro implicado no desvio de correspondencia de caracter commercial na succursal de Correios e Telegraphos da Lapa.

Zair Cordeiro, segundo já foi publicado vendia impressos, jornaes e revistas postadas naquella agencia da fabrica de papel da rua de Sant'Anna.

Pelos depoimentos feitos na Commissão de Investigações dos Correios e Telegraphos, Zair é o responsavel se não unico, o principal. Os demais empregados envolvidos no acto deshonesto, acreditam as autoridades que tenham entrado no caso illudidos.

A Equipe do Vera Cruz no 2º Concurso de Inverno

Quarenta e Quatro Nadadores Apresentar-se-ão

No dia 8 de agosto vindouro, na piscina do Club de Regatas Botafogo, será realizado o 2º Concurso de Inverno, promovido pela Liga Carioca de Natação, entidade que vem trabalhando, cada vez mais, pelo progresso da nossa natação.

O promissor certame, que será patrocinado pelo "Jornal do Brasil", é destinado exclusivamente aos nadadores infantis, juvenis e aspirantes, seleccionados em grupos homogeneos, pelo dr. Waldemar Areno, chefe do Departamento Medico da L. C. N.

AS MELHORES "PERFORMANCES"

A Commissão Executiva do "Recrutamento Tijucano" — campanha social que vem empolgando o distincto quadro social do Tijuca Tennis Club — offerecerá duas artisticas medalhas de prata ao menino e á menina que conseguirem as melhores "performances" no 2º Concurso de Inverno.

A EQUIPE DO VERA-CRUZ

50 metros, petizes, nado crawl — Diderot Cavalcanti, Luiz Ferreira, Otto Paranhos e Antonio Claudio da Cunha Noronha (R).

50 metros, infantis, nado de peito — Tasso Rebello Pires Ferreira.

100 metros, juvenis-juniors, nado crawl — Luiz Gonzaga Corrêa da Rocha, Cidis Ovalle Carvalho e Humberto Bittencourt Machado.

100 metros, juvenis-seniors, nado de costas crawlado — Paulo W. da Fonseca e Silva, Oscar Soares Fontes, José Shissei Tioma e Decio de Magalhães Tibery (R.)

50 metros, meninas-petizes, nado crawl — Regina Maria Rodrigues da Silveira e Solange Hivert Tonelli.

50 metros, meninas-infantis, nado crawl — Neuza Paranhos e Léa Luiz da Costa.

100 metros, meninas-juvenis, nado de costas crawlado — France Hiver Tonelli.

100 metros, aspirantes, nado de peito — José Levetam, Luiz Felippe Rodrigues Pimenta e Carlos Marcio do Amaral.

50 metros, infantis, nado de costas crawlado — Walter Ferreira, Roberto Pinheiro da Silveira.

100 metros, juvenis-juniors, nado de peito — Fernando Machado Leal, Humberto Bittencourt Machado, Abilio Barbosa de Castro Filho e Walter Fernandes (R.).

100 metros, juvenis-seniors, nado crawl — Paulo W. da Fonseca e Silva, Oscar Soares Fontes, Tulio Samarcos de Almeida e Decio de Magalhães Tibery (R.).

50 metros, meninas-infantis, nado de peito — Edda Hall e Neuza Paranhos.

100 metros, meninas-juvenis, nado crawl — France Hivert Tonelli.

50 metros, infantis, nado crawl — Walter Ferreira, Roberto Pinheiro da Silveira e Tasso Rabello Pires Ferreira.

100 metros, juvenis-juniors, nado de costas crawlado — Cidis Ovalle Carvalho, Luiz Gonzaga Corrêa da Rocha e Abilio Barbosa de Castro Filho.

100 metros, juvenis-seniors, nado de peito — Léo Camara Lima e Tulio Samarcos de Almeida.

50 metros, meninas-infantis, nado de costas crawlado — Léa Luiz da Costa e Edda Hall.

100 metros, meninas-juvenis, nado de peito — Elza Bittencourt Moreira.

200 metros, aspirantes, nado crawl — Alberto Giesbrecht.

Só a 24 de Agosto

Embarcará, Para o Brasil, o F. C. do Porto

LISBOA, 29 — A equipe de foot-ball do Porto F. C. adiou a sua partida para o Brasil para vinte e quatro de agosto proximo, motivada por estar ainda pendente da autorização official do ministro da Educação.

A équipe será reforçada com elementos lisbonenses inclusive Mourão Soeiro, do Sporting; Varela Marques e José Reis do Belemnense.

O treinador Candido Oliveira e o presidente da Federação, Cruz Filippe ainda são os indicados para acompanhar a delegação.

O jornal "Primeiro de Janeiro" disse que a Federação está se occupando da preparação do team com o maximo cuidado, afim de evitar dissabores.

União Beneficente dos Empregados em Casas de Diversões

A POSSE, NA A. B. I. DE SUA PRIMEIRA DIRECTORIA

Os empregados em casas de diversões desta capital se congregaram e fundaram uma associação de classe, com caracter beneficente e de defesa de seus interesses. Foi eleita, em assembléa geral, a sua primeira directoria, que tomou posse ante-hontem, solennemente na séde da Associação Brasileira de Imprensa. Perante crescido numero de associados e senhoras realizou-se a cerimonia da posse.

Occuparam a presidencia da mesa os srs. Herbert Moses, presidente da A. B. I., e Nestor Guimarães, presidente do Syndicato dos Jornalistas Profissionaes, tendo como secretario o sr. Leopoldino Vicente Guerra. O sr. Herbert Moses assumiu a presidencia da sessão, fez um estudo sobre a finalidade da União e enaltecendo as vantagens que ella trará aos seus associados. Em seguida deu posse aos membros da nova directoria, sendo os nomes dos directores acclamados com uma salva de palmas pela assistencia.

A primeira directoria da União Beneficente dos Empregados em Casas de Diversões está assim constituida: capitão Luiz Alves de Castro, presidente; dr. Christovão Cardoso, vice-presidente: dr. Leopoldino Vicente Guerra, secretario; dr. Paulo Geraldo Cotta, 2º secretario; dr. Santos Lima, thesoureiro; dr. Evaristo de Freitas Castro, 2º thesoureiro; sr. Elias Cotta Netto, procurador; dr. Octavio Barbosa, bibliothecario; dr. Marcello Lourent, 2º bibliothecario. Commissão de tomada de contas: srs: Renato Santos, José Lima, Ernesto Mauro, Dario Salles e dr. Angelo Castrioto. Commissão de syndicancia: srs. Oriovaldo Pires, Renato Paranhos, Manoel Barciollos Sanchez, Henrique Souto e J. Magalhães.

Finda a cerimonia da posse, o secretario da U. B. E. C. D. saudou o presidente da A. B. I. por motivo da passagem de seu anniversario natalicio. Em seguida foi servida aos presentes uma taça de champanhe e uma mesa de doces.

Dr. Oswaldo Barbosa
PROF. DE CLINICA MEDICA DA FACULDADE DE MEDICINA DO PARA'
Doenças do figado, estomago, pulmões e coração
Installações completas de electricidade medicas, raio X alta frequencia, banhos hydro-electricos e [illegible] raios ultra vermelhos e ultra-violetas.
EXAMES DE LABORATORIO
CONSULTORIO, 7 de Setembro, 135, 3.º and [illegible]
RESIDENCIA - Rua Paulino Fernandes, 82 — Botafogo — 26-2231

Acaba de apparecer:
"Eva e suas irmãzinhas"
O novo livro de Jota Efegê
A' VENDA EM TODAS AS LIVRARIAS E NESTE JORNAL COM O AUTOR
Preço 4$000

CINEMA

Um film prohibido para os timidos... "Mulher Marcada" o drama revelador que traz, outra vez, para uma consagração artistica, Bette Davis — a maior artista americana !

Se você quer conhecer a verdade acerca dessas infelizes mulheres, que se deixam envolver pelos riscos e sombras da vida dos delinquentes, não poderá perder esse espectaculo que a Warner offerecerá, a partir de segunda-feira, no Plaza. Conheçam, sintam e meditem sobre esse romance, que revela a tetrica historia das que não têm salvação, porque um primeiro máo passo as encadeia, irremediavelmente, a uma vida mesquinha, de escravas, sempre mais proximos, irremediavelmente condemnados ao precipicio final !

Tambem relata "Mulher Marcada", os martyrios das que odeiam a triste profissão e a ella não pódem jámais renunciar, umas porque já se resignaram e não vêem outra sahida. Outras, porque conhecem grandes segredos e, outras, ainda, porque receiam a represalia de seus sinistros senhores.

"Mulher Marcada", um film que está causando delirante enthusiasmo em São Paulo estará no Plaza na proxima segunda-feira. E, "Mulher Marcada", deu áquella star eleita a maior de 1935, o titulo entre todos ambicionado de "maior actriz norte-americana".

Bette Davis se agiganta, supplanta todos os seus anteriores desempenhos, no papel daquella que ousou dizer — não.

E quando um não significava a morte certa e cruel, você seria capaz de dizer sim ...?

Com Bette Davis, nesse sensacional film da Warner, estão Humphrey Bogart, Lola Lane, Rosalind Marques, Mayo Methot, Allen Jenkins, Isabel Jewell, Jane Bryan e Henry O' Neil.

Vão ser realizadas as duas ultimas sequencias d'"O Samba da Vida"

Luiz de Barros está, neste momento, activando os trabalhos da filmagem d'"O Samba da Vida", o film Cinédia, que dirige e que a "D. F. B." lançará, possivelmente, ainda no proximo mez. Neste fim de semana e no começo da outra serão realizadas as duas ultimas sequencias do lindo celluloide Cinédia, que encerra todo um espectaculo maravilhoso nos seus quadros de revista, na sua bem cuidada parte de comedia, no seu adoravel desfile de garotas perturbadoras e nos grandes sceñarios e luxuosas montagens de Hypolito Colomb e sobretudo na interpretação admiravel de Heloisa Helena, a sua graciosa "estrella", de Jayme Costa, Maria Amaro e os demais.

Films em cartaz

PLAZA — "Canta-me os teus Amores" (Warner) com Patricia Ellis e Allen Jenkins — a partir de 1 hora.

—x—

METRO — "Terra dos Deuses" (Metro Goldwyn) com Paul Muni e Luise Rainer — Horario: 12 dia — 2.25 — 4.55 — 7.25 e 10 horas.

—x—

PALACIO — "Começou no Tropico" (Paramount) com Fred Mac Murray e Carole Lombard. — Horario: 2 — 4 — 6 — 8 e 10 horas.

—x—

ALHAMBRA — "Aldebaran" (Film Italiano) com Evi Maltagliati e Nino Cervi. Horario: 2 — 4 — 6 — 8 e 10 horas.

—x—

ODEON — "Couraçado Sebastopol" (Ufa) com Camilla Horn. Horario: 2 — 4 — 6 — 8 e 10 horas.

—x—

IMPERIO — "Pequena Clandestina" (Fox Films) com Shirley Temple. Horario: 2 — 3.40 — 5.20 — 7.00 — 8.40 e 10.20 horas.

—x—

GLORIA — "Mysterio da Capa Hespanhola" (Internacional Films) com Helen Tweeltrews e Donald Cook. Horario: 2 — 3.40 — 5.20 — 7.00 — 8.40 e 10.20 horas.

—x—

PATHE' PALACIO — "A Dama das Camelias" — (Metro Goldwyn) — Greta Garbo e Robert Taylor — Horario: 2 — 4 — 6 — 8 e 10 horas.

—x—

BROADWAY — "O Homem que não podia amar" (Broadway Programma) com Maurice Maillot, Jean Boitel e Jan Galland — Horario 2 — 3.40 — 5.20 — 7.00 — 8.40 e 10.20 horas.

—x—

REX — "O Rouxinol Branco" (Alliança) com Maria Cebotari e Ivan Petrovich. — Horario: 2 — 4 — 6 — 8 e 10 horas

—x—

RIO — "Eu me acceso" (R. K. O.) com Lee Tracy — Horario: 2 — 3.40 — 5.20 — 7.00 — 8.40 e 10.20 horas.

Concurso para a Caixa Economica

Oswaldo Torreggiani Pinto, funccionario da Caixa Economica, autor dos livros "Arithmetica Commercial Pratica" e "Manual de Escripturação da Caixa Economica", abriu um curso de aulas praticas, á rua Gonçalves Dias, 89, para os candidatos ao proximo concurso.

Informações das 8 1/2 ás 10 horas no referido curso.

Não jogue fóra ! ...

Oculos de tartaruga e massa "A PENDULA AMERICANA" Rua Invalidos, 10 Solda-se Concertam-se relogios e joias. Proximo a Praça da Republica.

O "trailler" de "Maria Bonita", em exhibição no "Palacio", nos offerece um punhado de visões desse film regional que estreará 2.ª-feira !

Victor Macedo, o galã de "Maria Bonita"

Na sua movimentação e no seu vertiginoso desdobrar de visões, o "trailler" de "Maria Bonita", que está em exhibição no Palacio, offerece ao nosso publico uma rapida mostra desse filme regional, o primeiro realizado entre nós e que fixa no celluloide o delicioso romance de Afranio Peixoto, com todo o seu perfume e toda a sua variedade de matizes. E, pelo "trailler" os "fans" já podem ficar fazendo uma idéa das subtilezas desse romance, do drama dessas almas e dos ambientes em que se desnovelam os episodios todos da historia seductora. Tem-se, por elle, o nosso primeiro contacto com os interpretes, que Julien Mandel, o realizador de films, soube escolher. Fica-se conhecendo a linda e subtilissima Eliane Angel, que humaniza a figura torturada da "Maria Bonita"; admira-se Marilia Baptista num trecho de samba-canção, que ella canta no film; e vê-se Victor Macedo, no papel ao qual elle empresta tanto realce, o "João Canoeiro", assim como Plinio Monteiro, o outro galã que estréa auspiciosamente. Outras figuras de "Maria Bonita" esse "trailler" nos apresenta: Lila Olive, na sua criação de "Dona Marianna" e Henrique Baptista na sua caracterização de "Chico Xavier, o Propheta". Do mesmo modo ouvem-se as doces melodias com que José Carlos Burle enriqueceu o film, que nos proporcionará um espectaculo differente, uma visão nova do mais longinquo recanto do sertão bahiano. A "Distribuidora de Films Brasileiros" fará estrear já na segunda-feira que vem, dois de agosto, no Palacio, esse film regional brasileiro.

Aos leitores da nossa "Pagina do Garoto"

Domingo, ás 10 horas da Broadway uma sessão ...r.-manhã, haverá no cinema Broadway uma sessão cinematographica, offerecida pelo supplemente infantil do "Jornal do Brasil", a garotada carioca.

O "Professor Camarada", director do referido supplemento, numa gentileza muito honrosa para com o DIARIO CARIOCA convida para essa festa todos os leitores da nossa "Pagina do Garoto", os quaes terão ingresso gratis.

Portanto, depois de amanhã, ás 10 horas, todos os nossos leitorezinhos deverão ir ao cinema Broadway, na Praça Floriano Peixoto para assistirem os lindos films que serão exhibidos, e agradecerem ao "Professor Camarada" o seu gesto captivante.

O almoço offerecido pela Paramount aos chronistas cinematographicos

"Alegres Bohemios" — com Lilian Harvey e Willy Fritsch — segunda-feira, no Gloria

Este film desenrola na téla a vida agitada e emocionante dos reporteres americanos. E' um film que encerra em si a celeridade e a agitação dos tempos modernos. Lilian é presa por não ter domicilio, num parque de Nova York, e conduzida ao tribunal de pequenos delictos. Willy Fritsch, reporter de um grande diario, encontra-se no tribunal para relatar casos do dia. Ao ver a pequena chorar deante do juiz, sente compaixão por ella e quando o magistrado declara que a condemnará se ella em Nova York não tiver ninguem que lhe sirva de fiador, o reporter intervém promptamente, affirmando que conhece a pequena ha muito tempo e que está disposto a responsabilizar-se por ella. Daqui resultam innumeras complicações, visto que uma mentira proferida no tribunal pode ter as peores consequencias. O resultado immediato da generosa intervenção do reporter é que elle se vê obrigado a casar com a desconhecida dentro de 10 minutos...

Essa historia é admiravelmente vivida pela dupla mais celebre do cinema europeu e tem ainda a augmentar-lhe a comicidade o impagavel Paul Kemp, num papel que será lembrado por muito tempo.

"Alegres Bohemios" — film com boas musicas e magnificas "piadas" — estará no cartaz do Gloria a partir de segunda-feira proxima.

Doenças ano-rectaes

Dr. Lauro Borges

Tratamento das hemorrhoidas sem operações e sem dôr

RODRIGO SILVA, 14 - 3.°

22-1250

Patente de invenção n. 17.828

Momsen & Harris, Agente Official da Propriedade Industrial, estabelecida á praça Mauá, n. 7, 18°, nesta cidade, encarrega-se de promover o emprego de "Um novo feitio ou fórma, ou configuração do rasto de um aro elastico para rodas de vehiculos", privilegiado pela patente de invenção acima mencionada, de propriedade da The Dunlop Rubber Company Limited, estabelecida em Birmingham, Inglaterra.

Posse da nova directoria do Syndicato dos Empregados da Light

Dr. Syndulpho de Azevedo Pequeno, o novo presidente do Syndicato

O Syndicato dos Empregados da Light festejará, com grande solennidade, a posse do novo presidente, dr. Syndulpho de Azevedo Pequeno, pela segunda vez eleito em memoravel assembléa da Commissão Executiva.

Escolhido unanimente pelos seus companheiros de trabalho, numa prova de solidariedade e demonstração de confiança, o dr. Syndulpho de Azevedo Pequeno conquistou mais uma brilhante victoria na sua vida de modesto operario, sempre dedicado á causa do trabalhador nacional.

O acto solenne que se realizará amanhã, na séde do Syndicato, ás 20 e meia horas, promette revestir-se de grande imponencia, sendo convidado de honra o titular da pasta do Trabalho, representantes da imprensa carioca, innumeras representações dos outros syndicatos do Districto Federal e altas autoridades do Ministerio do Trabalho.

Regressou ao Rio o professor André Siegfred

De regresso de Bello Horizonte, chegou hontem ao Rio de Janeiro, pelo avião "Electra" da linha mineira da Panair, o escriptor francez André Siegfred, em cuja companhia viajaram tambem suas exmas. esposa e filha.

Um aspecto do almoço offerecido pela Paramount Films, aos chronistas cinematographicos, que transcorreu num ambiente de franca cordialidade

PARA O GRANDE PREMIO BRASIL

O jockey Jacintho Sola, que hontem chegou ao Rio para montar Amor Brujo

Atirou a namorada sob as rodas do omnibus

DESFAZENDO A VERSÃO DA TENTATIVA DE SUICIDIO

A chronica policial registou, ha dias, a tentativa de suicidio levada a effeito pela joven Maria de Lourdes Alves Pereira, de côr branca, com 14 annos de edade, residente á rua Luiz Silva, n. 115.

Maria de Lourdes, conforme fôra noticiado, ao passar pela rua Cachamby, atirou-se sob as rodas de um auto-omnibus, da linha Meyer-Olaria, soffrendo em consequencia fractura da perna e contusões e escoriações generalizadas.

Dava-se como causa de seu gesto de extremo desespero, o facto de ter brigado com o namorado.

Agora, porém, surge nova versão para o caso, segundo as declarações do sr. Amarilio de Oliveira André, irmão da senhorita Maria de Lourdes.

Amarilio affirma, categoricamente, que sua irmã não tentou suicidar-se, e sim fôra victima da perversidade de seu namorado Arlindo Moreira, que, em 10 de fevereiro, sob promessa de casamento, a infelicitára.

Como, porém, sua irmã, ha dias escrevera uma carta ao seu seductor, rogando-lhe não esquecesse o compromisso que elle assumira, isto é, de casar-se com ella, Arlindo irritou-se, deixando de visital-a por dois dias. No dia 27, prosegue Amarilio, sua irmã encontrou-se com Arlindo proximo á rua Cachamby, e, aproveitando a opportunidade falou-lhe da sua situação. Arlindo irritou-se e, ao dobrar a esquina deu violento empurrão em Maria de Lourdes, atirando-a sob ás rodas do omnibus, que por alli passava no momento.

Disse mais Amarilio que sua irmã é a terceira victima do terrivel conquistador.

Uma familia inteira envenenada

UM BOLO TERIA PRODUZIDO A INTOXICAÇÃO

Na casa 7 da rua Goyaz n. 370, reside a viuva d. Constantina Couto em companhia de suas filhas Georgina, de 29 annos, Helena, de 26, Honorina, de 25, Jacyntha de 18 e da empregada Iracy Macedo. Hontem, d. Constantina fez um bolo para a sobremesa e todos comeram delle. Pela madrugada as pessoas sentiram um mal estar terrivel. A Assistencia do Meyer foi chamada a prestar soccorros ás victimas, que apresentavam symptomas de envenenamento. Depois de medicadas as victimas retiraram-se para a respectiva residencia.

Um principio de incendio na rua do Lavradio

Na rua do Lavradio, hontem pela manhã, manifestou-se um principio de incendio no predio n. 62 onde é estabelecida com uma pensão a senhora Herminia Ferreira.

O fogo foi motivado por um curto-circuito do qual resultou incendiar-se a mufa do relogio registador.

Ao local, chamados por populares, compareceram os bombeiros do quartel Central commandados pelo capitão Santos Costa. Nada, no entanto, tiveram que fazer. O fogo havia sido extincto por algumas pessoas da casa.

Principio de incendio na rua Cel. Rangel

A's primeiras horas da noite de hontem, houve um principio de incendio no predio n. 321 da rua Cel. Rangel.

O fogo que teve sua causa em um curto circuito, não occasionou prejuizos, sendo logo abafado.

Accorreram os bombeiros de Campinho, sob o commando do tenente Fonseca.

Mais tripulantes para o "Tte. Mario Alves"

Ao director geral do Pessoal da Armada, o ministro da Marinha communicou haver resolvido augmentar a lotação do navio pharoleiro "Tenente Mario Alves", de 1 1° tenente (immediato) e de seis marinheiros e um cabo, reduzindo de quatro marinheiros e tres carvoeiros.

Vae viajar o general Coelho Netto

O CORONEL NEWTON BRAGA FICA RESPONDENDO PELA AVIAÇÃO MILITAR

Em avião da Panair embarca hoje para o Rio Grande do Sul, o general Coelho Netto, afim de assistir á inauguração das novas installações do 3° Regimento de Aviação, no municipio de Canôas.

Classificado o capitão Jeovah Motta

O capitão Jeovah Motta, que ha pouco se apresentou ao Exercito, por ter desistido de sua cadeira de deputado federal e abandonado as hostes integralistas, foi classificado hontem pelo ministro da Guerra, no 31° Batalhão de Caçadores, sédiado no Estado do Rio Grande do Norte.

Colhido por um automovel foi internado no H. P. S.

Em frente á sua residencia, sita á rua das Laranjeiras n° 74, hontem á noite, foi colhido por um automovel Rufino Pires, portuguez, de 36 annos, casado, operario.

Rufino, que soffreu ferida contusa no frontal e fractura de costellas, depois dos soccorros na Assistencia, foi internado no Hospital de Prompto Soccorro.

O morro ameaça desabar

OS MORADORES DA RUA DE S. CARLOS ESTÃO ALARMADOS

Os habitantes da rua São Carlos estão alarmados em face do que alli vem occorrendo ha varios dias.

Uma grande parte do morro está se desprendendo, ameaçando desmoronar-se a qualquer momento.

Não se sabe a que attribuir semelhante facto, de vez que a pedreira que está sendo demolida fica na outra parte do morro, não chegando a affectar a zona em causa.

O que é certo, porém, é que a fenda já chegou á parte que confina com a rua, merecendo, portanto, urgentes providencias por parte das autoridades competentes.

CAIXA GERAL FUNERARIA

ASSEMBLE'A DE DELEGADOS

1ª CONVOCAÇÃO

De ordem do sr. presidente, convoco o Corpo de Delegados para reunir-se em sessão Extraordinaria, no proximo dia 3 de agosto, ás 19.30 horas, na séde social, afim de realizar a prescripção do Art. 79, letra "I", dos Estatutos em vigor, consoante autorização da Assembléa Geral de Associados, de 25 de julho de 1936.

(a.) OSMARD FARIA
1° Secretario

Quando um não quer... dois não brigam...
Mas quando ellas querem... não adeanta !

Elevado o custeio de linha de Conselheiro Lafayette

O director technico dos Correios mandou elevar o custeio de linha de Conselheiro Lafayette e a estação subordinada á Directoria Regional dos Correios e Telegraphos de Minas Geraes.

INFORMAÇÕES FINANCEIRAS E COMMERCIAES

CAMBIO

LIBRA — 56$440

Operava calmo, hontem, esse mercado. Comprava o Banco do Brasil sobre Londres a ... 56$440 por libra e sobre Nova York a 11$350 por dollar.

O mercado ficou calmo, no primeiro fechamento.

Reabriu e fechou inalterado.

O BANCO DO BRASIL AFFIXOU A SEGUINTE TABELLA DE COMPRAS

A' vista: Londres, 56$440; dollar 11$350; franco $420; escudo $510; marco compensação 3$500; franco belga, 1$910; lira $575; franco suisso 2$593; peso argentino, papel 3$420 e florim 6$250.

CURSO DE CAMBIO OFFICIAL SEGUNDO AS MEDIAS CALCULADAS PELA CAMARA SYNDICAL

A' vista: Londres 60$060 e Allemanha (verrechnungsmark) 3$794.

OURO FINO

O Banco do Brasil comprou hoje a gramma de ouro, na base de 1.000 por 1.000 em barra ou amoedado ao preço de 16$700.

CAMBIO LIVRE

Libra 74$600 — Dollar 15$000

Operava hontem, calmo e se mercado. Os bancos operavam a 74$600 e a 15$000 e compravam a 73$800 e a 14$800, respectivamente, sobre Londres e N. York. Deixamos o mercado calmo, no primeiro fechamento.

Reabriu e fechou inalterado.

OS BANCOS ESTRANGEIROS AFFIXARAM AS SEGUINTES TAXAS DE CAMBIO LIVRE

A' vista: Londres, 74$600 e 74$700; Nova York, 15$ a 15$020; Paris, $562 a $564; Portugal ... $682 a $683; Provincias $688; Hollanda 8$280 a 8$300; Italia, $800; Allemanha, 6$040 a 6$050; Compensação 5$000; Registermark, 4$900; Hespanha 1$900; Belgica, ouro 2$530 a 2$535; papel $506 a $507; Slovaquia, $525; Austria, 2$850 a 2$855; Suissa 3$450 a 3$455; Buenos Aires, papel 4$540 a 4$560; Montevidéo, 8$700; Suecia ... 3$855 a 3$870; Dinamarca 3$340 a 3$360; Rumania, $100; Japão 4$365 e Polonia 2$950.

O BANCO DO BRASIL AFFIXOU AS SEGUINTES TAXAS DE CAMBIO LIVRE

A' vista: Londres 74$600, Italia $800; Nova York, 15$000; Paris $565; Allemanha, Compensação 5$000; Hollanda, 8$270; Suissa 3$450; Belgica ouro ... 2$530; Portugal $680; Buenos Aires papel 4$550 e Montevidéo, 8$620.

CURSO DE CAMBIO LIVRE SEGUNDO AS MEDIAS CALCULADAS PELA CAMARA SYNDICAL

A' vista: Londres 74$771; Paris $568; Italia $794; R. Mark, 8$035; Re. Mark, 3$951; V. Mark, 5$002; U. Mark, 3$820; Portugal $685; Belgica (ouro) 2$531; Suissa 3$450; Suecia, 3$880; T. Slovaquia, $526; N. York, 15$004; Uruguay 8$700; Buenos Aires, 4$553; Hollanda 8$291; Japão 4$480; Canada 15$000 e Austria 2$863.

MOEDAS

Libra	74$777
Dollar	15$177
Franco	$596
Franco belga	$530
Escudo	$709
Peso argentino	4$510
Peso uruguayo	8$550
Reichsmark	3$743
Lira	$720
Corôa sueca	3$890
Corôa Dinamarqueza	3$700

CAMBIO NO EXTERIOR

Abertura de Londres sobre N. York, 4.97.30.

Fechamento de Londres

Sobre Londres 4.97.56 1.2.

Abertura de Nova York

Sobre Nova York, 4.97.50.

TITULOS

Esteve o mercado de valores, hontem, em condições bastante movimentadas registando-se negocios de interesse nos papeis em movimentação.

Permaneceram as apolices da divida publica nominativas, inalteradas e as ao portador firmes. As de sorteio e as da Prefeitura regularam estaveis, não tendo as obrigações do thesouro nacional e as da União accusado alteração. Os outros titulos regularam destituidos de importancia, como se verifica adeante:

NEGOCIOS REALIADOS NA BOLSA DE HONTEM

Divida Publica:

140, Uniformizadas — 780$; 5, Div. Emissões, nom., 200$ — 140$000; 327 ditas idem, portador, 1:000$ — 780$000; 28 ditas idem, port. — 810$000; 55 ditas idem, port. — 815$000; 234 ditas idem, port. — 820$000; 1, Reajustamento, 500$, c|2 sem. — 390$000; 143, Reajustamento, 1:000$, c|2 sem. — 797$000; 33 Reajustamento, 1:000$, c|2 sem. — 798$000; 7, Reajustamento, 1:000$, c|2 sem. — 800$000; 3 Reajustamento, 1:000$, c|5 sem. — 855$000; 10, Reajustamento, 1:000$, c|7 sem. — 912$000.

Estaduaes:

10, Estado de São Paulo, 5 % — 191$500; 10, Estado de São Paulo, 5 % — 192$000; 31:000$, Bonus de São Paulo (10$) — 95$000; 33, Minas Geraes (200$, 1934) — 149$000; 30, Minas Geraes (200$, 1934) — 149$500; 120, Minas Geraes, 2ª ser, 200$, 1934 — 173$000; 10, Minas Geraes, 2ª ser, 200$, 1934 — 179$500; 4, Minas Geraes, 2ª ser, 200$, 1934 — 181$000; 125, Minas Geraes, Caut, 7 %, portador (D. 10.897) — 700$000; 179 Minas Geraes, Caut, 7 %, portador (D. 10.246) — 710$000; 1 Pernambuco, 5 % — 925$000; 6 Pernambuco, 5 % — 935$000; 16 Espirito Santo, 8 % — 820$000.

Municipaes

470, Dec. 3264 — 170$000; 100, Bello Horizonte, 7 % — 695$000; 13, 1920, port. — 152$000; 1, Porto Alegre, 2 % — 50$000.

Debentures

750, Banco Hypothecario Lar Brasileiro — 220$000; 100, Manufactura Fluminense — 216$; 150 Docas de Santos — 195$.

Acções

100, Docas de Santos, port. — 211$000; 100, Banco do Commercio — 200$000; 50, São Jeronymo — 104$000.

Obrigações

10, Obrig. Thesouro, 1937 — 900$000; 28, ditas de Minas, réis 1:000$ — 932$000.

CAFE'

TYPO 7 — 18$400

Hontem, o mercado acima mencionado operava sustentado. Venderam-se de manhã 684 saccas e á tarde mais 898, que sommaram 1.582, contra 2.045 ditas anteriores. Cotou-se a 18$400 o typo 7 americano na base de 10 kilos e o mercado fechou com as cotações inalteradas.

COTAÇÕES POR 10 KILOS

Typo 3	20$400
Typo 4	19$900
Typo 5	19$400
Typo 6	18$900
Typo 7	18$400
Typo 8	17$700
Pauta commum cafe commum	1$850
Idem, fino	2$370

MOVIMENTO ESTATISTICO

Entradas:

Leopoldina (Minas) 2.001, Maritima (Minas) 1.596 e S. Paulo 853, num total de 2.449. Armazem Reg: Flum. "Rio" 1.000. Armazem Reg: Espirito Santo 659. Armazens Regs Mineiros 303, num total de 6.412.

Anno passado 5.423. Desde o 1º do mez 80.628, numa média de 2.879. Anno passado ... 161.203. Café revertido ao stock desde o 1º de julho, 1.363.

Embarques:

Europa	375
America do Sul	3.326
Total	3.70

Anno passado, 6.575. Desde o 1º do mez 85.339. Idem, anno passado 126.919, tendo em stock 669.364. Menos consumo local do dia 28-7-37, 500, num total de 669.364. Café bonificação 1.133, num total de 670.497. Café doado 130, tendo em existencia e anno passado 708.886.

CAFE' A TERMO

1º Pregão

MEZES — VENDEDORES — COMPRADORES E DIFERENÇA

Contrato "A" (Novo)

Agosto vend. 18$150 e comp. 18$, mais $75; setembro, 18$ e 17$700 mais $50; outubro 17$625 e 17$450; novembro 17$500 e 17$350 mais $75 e dezembro, s|vend. e 17$100 respectivamente.

Vendas 2.500 saccas, estando em posição firme.

2º Pregão

MEZES — VENDEDORES — COMPRADORES E DIFERENÇA

Contrato "A" (Novo)

Agosto, vend. 18$100 e comp. 18$025 mais $25; setembro, ... 17$800 e 17$650, menos $50; outubro 17$625 e 17$450, inalterado; novembro 17$525 e 17$375 mais $25; dezembro 17$325 e 17$300 e janeiro 17$200 e 17$100 inalterado respectivamente.

Vendas 4.000 saccas, estando em posição sustentado.

ASSUCAR

Regulava sustentado, hontem, esse mercado. Continuavam sem modificações as cotações, sendo mais activas as transacções. Fechou calmo.

MOVIMENTO ESTATISTICO

Entradas 8.759, Saidas 8.759, tendo em stock 67.682 saccos.

COTAÇÕES POR 60 KILOS

Branco crystal 60$ a 62$000 e mascavos 42$ a 43$000.

ALGODÃO

Funccionava hontem estavel o mercado fibroso. Os preços acusaram sensivel baixa e as negociações foram mais activas. Fechou estavel.

MOVIMENTO ESTATISTICO

Entradas 757; saidas 418, tendo em stock 5.418 fardos.

COTAÇÕES POR 10 KILOS

Seridó: typo 3, 48$; typo 4, 45$ a 46$. Sertões: typo 3, nominal; typo 4, 40$ a 40$500. Ceará e Mattas, nominal. Paulista, typo 3, 41$ a 42$; typo 4, 38$ a 38$500.

ALGODÃO A TERMO

1º Pregão

Agosto — contrato A — vend. n|c e comp. 40$; B — 38$000 e 35$500; Setembro — c. A — s|v e 39$500; B — s|v e 35$000; Outubro — c. A — s|v e 39$; B — s|v e 35$; Novembro — c. A — s|v e 38$; B — s|v e 35$000; Dezembro — c. A — s|v e 37$500; B — s|v e 35$; Janeiro — c. A — s|v e 37$500; B — s|v e 35$; contrato C não cotado.

Vendas não houve. Posição paralysado.

2º Pregão

Agosto — contrato A — vend. 43$ e comp. 40$; B — 37$ e 31$500; C — s|v e 22$; Setembro — c. A — 42$ e 39$500; B — 36$ e 34$500; C — s|v e 22$; Outubro — c. A — 42$ e 39$; B — 35$ e 34$; C — s|v e 22$; Novembro — c. A — 41$500 e 38$; B — 35$500 e 34$500; C — s|v e 22$; Dezembro — c. A — 40$ e 37$500; B — 35$500 e 34$; C — s|v e 22$; Janeiro — c. A — 40$ e 37$500; B — 35$500 e 34$; C — s|v e 22$.

Vendas não houve. Posição paralysado.

CEREAES

PREÇOS CORRENTES

COTAÇÕES SEMANAES

Arroz:		60 kilos
Agulha amarellão	104$000	106$000
Dito esp. (brilhado)	100$000	102$000
Dito de 1ª (brilhado)	92$000	94$000
Dito especial	95$000	97$000
Dito de 1ª	90$000	91$000
Dito de 2ª	80$000	81$000
Dito de 3ª	76$000	77$000
Japonez especial	76$000	78$000
Dito de 1ª	74$000	76$000
Dito de 2ª	68$000	70$000
Dito de 3ª	62$000	64$000
Sanga	35$000	36$000
Alfafa:		Kilo
Nacional ou estrangeira	$520	$550
Amendoim:		25 kilos
Em casca	20$000	23$000
Alho:		Cento
Estrangeiros	8$000	14$000
Alpista:		Kilo
Nacional	1$900	2$000
Bacalhão:		58 kilos
Especial	220$000	225$000
Superior	205$000	210$000
Escamado	170$000	175$000
Banha:		Caixa
De Porto Alegre	225$000	233$000
Da Laguna	228$000	230$000
De Itajahy	228$000	230$000
Batatas:		Kilo
Do interior	$500	$850
Polvilho:		Kilo
Do norte	$600	$700
Do sul	$600	$650
Tapioca kilo	$900	1$000
Toucinho:		Kilo
Mineiro	2$900	3$000
Paulista	3$400	3$500
Cebolas:		Caixa
Nacionaes	[illegible]	[illegible]
Ervilha kilo	[illegible]	$920
Farinha:		
De mandioca especial	34$000	35$000
Fina	32$000	33$000
Entre-fina	28$000	29$000
Grossa	21$000	22$000
Feijão:		60 kilos
Preto especial	42$000	44$000
Dito bom	38$000	40$000
Branco	85$000	105$000
Enxofre	42$000	44$000
Manteiga novo	50$000	52$000
Mulatinho	30$000	38$000
Manteiga velho	Não	ha
Fradinho nacional	74$000	76$000
Lentilha 60 kilos	66$000	68$000
Linguas:		Uma
Defumadas	3$200	4$500
Lombo:		Kilo
De porco salgado mineiro	2$700	2$900
Dito do sul	2$500	2$600
Herva matte:		
Barrica	10$500	12$000
Manteiga:		Kilo
Do interior	8$500	8$800
Milho:		60 kilos
Cattete vermelho	19$500	20$000
Dito amarello	18$000	18$500
Dito mesclado	17$000	17$500
Fum ito	4$300	4$400
Xarque:		Kilo
Mantas puras:		
Nacional	2$700	2$800
Pates e mantas:		
Mineiro	2$500	2$600
Do sul	2$500	2$600
Fubá:		25 kilos
Mimoso	12$500	13$500
		50 kilos
Extra-fino	25$000	27$000
Do sul	$500	$750

Movimento de vapores

NAVIOS ESPERADOS

DA EUROPA PARA O RIO DA PRATA

Trieste e esc., "Neptunia"	29
Genova e esc., "P. Giovanna"	29
Havre e esc., "Croix"	31
Hamburgo e esc., "Bagé"	31

DOS ESTADOS UNIDOS PARA O RIO DA PRATA

N. York e esc., "Pan America"	30

DE CABOTAGEM

P. Alegre e esc., "A. Penna"	30
P. Alegre e esc., "Piratiny"	29
Belém e esc., "Pará"	29
A. Branca e esc., "Iguassu"	29
S. Francisco e esc., "B. de Macedo"	29

CABOTAGEM

[illegible] na"	30
P. Alegre e esc. "A. Penna"	30
Santos, "Raul Soares"	29
Agosto:	
Recife e esc., "Cte. Alcidio"	1

A SAIR

PARA A EUROPA DO RIO DA PRATA

Hamburgo e esc., "Raul Soares"	30
Asia e esc., "Punta Arenas"	30
Amsterdam, "American Reefer"	30
Havre e esc., "Jamaique"	31

PARA OS ESTADOS UNIDOS DO RIO DA PRATA

S. Francisco e esc., "West Notus"	31

CABOTAGEM

Porto Alegre e esc., "C. Ripper"	29
Penedo e esc., "Miranda"	29
Porto Alegre e esc., "Itabitá"	28
S. Francisco e esc., "Tutoya"	29
Parnahyba e esc., "Campeiro"	29
Parnahyba e esc., "Campeiro"	30
Belém e esc., "Affonso Penna"	30
Paranaguá e esc., "Pará"	30
Cabedello e esc., "Itaquatiá"	30
Recife e esc., "Piratiny"	30
São Matheus e esc., "Ipanema"	30

Empresa Constructora Universal Limitada

SÃO PAULO: Rua Libero Badaró, 103/107
RIO DE JANEIRO: Avenida Rio Branco, 109-2.º andar
NICTHEROY: Rua Visconde do Uruguay, 532

Resultado do sorteio realizado no dia 28 de Julho de 1937

Pela Loteria Federal

Numero para o Sorteio Predial : 77.510

1.º Premio	77.510
2.º Premio	87.510
3.º Premio	97.510
4.º Premio	07.510
5.º Premio	17.510

A Apolice Plano "D" n.º 77.510 contemplada com um premio no valor de..... 20:000$000 (Vinte contos de réis), pertence ao menor Orlani Ferreira de Mattoz, residente á rua Thereza, 208 — Petropolis.

O perigo dos filtros entupidos

Se os rins não eliminam diariamente litro e meio de secreção, as 5 leguas de finissimos canaes filtradores se tornam obstruidas com venenos. O liquido urinario se torna escasso e ao passar provoca uma desagradavel sensação de ardencia.

Isso é symptoma perigoso e pode ser o começo de soffrimentos taes como dores nas costas ou na parte posterior da coxa, perda de animação e vitalidade, irregularidades urinarias, inchação nas mãos, pés ou sob os olhos, dores rheumaticas, tonteiras, perturbações visuaes, etc.

Muitas pessoas dão attenção aos seus oito metros de intestinos, mas negligenciam os 30 kms. de canaes dos rins. Se estes ficam obstruidos por detritos venenosos, molestias graves podem occorrer, taes como perda de phosphato, de albumina, nefrites agudas, intoxicação uremica, calculos, mal de Bright, etc.

Faça com que seus rins expillam diariamente cerca de litro e meio de secreção. Compre um vidro de Pilulas de Foster. Ha mais de 50 annos são ellas usadas com absoluto exito para limpar, desinflammar e activar os rins.

Automobilismo

UMA NOVA AGENCIA PLYMOUTH, CHRYSLER E CAMINHÕES DODGE

No proximo sabbado, será inaugurada, á rua Senador Eusebio, 200, a nova agencia dos automoveis Plymouth e Chrysler e dos caminhões Dodge, de propriedade da firma Sociedade Brasileira de Automoveis "Islea" Ltda..

Pelo que nos foi dado observar, durante os trabalhos de preparação do edificio facil é presumir-se que a cidade vae ser dotada de uma agencia de automoveis das mais completas porquanto, além de um bello salão de exposição, existirão officinas proprias para todo serviço concernente ao ramo, montadas com os apparelhamentos mais modernos e uma secção de peças com grande e variado stock.

O sr. Pedro de Oliveira Santos, profissional muito conhecido nos meios automobilisticos, será o gerente da Sociedade Brasileira de Automoveis "Islea" Ltda., o que constitue uma garantia de successo do novo emprehendimento, se não bastasse para tal a popularidade que desfrutam entre nos as marcas Plymouth, Chrysler e os caminhões Dodge.

O acto inaugural está marcado para ás 16 horas.

Tem autorização para assignar termos de responsabilidade

O ministro da Marinha communicou ao titular da pasta da Fazenda que, de accordo com o despacho exarado pelo presidente da Republica na exposição de motivos desse Ministerio, fica o capitão de mar e guerra da reserva de 1ª classe Euclydes Francisco de Souza, director do Deposito Naval do Rio de Janeiro, autorizado a assignar termos de responsabilidade junto á Alfandega para todo o material importado do estrangeiro, com similar na industria nacional e destinado a construcção de navios, aviões, officinas, arsenaes e bases navaes.

THEATRO Carlos Gomes

COMPANHIA CUBANA DE REVISTAS

JOSEFINA MECA — MIGUEL DE GRANDY

HOJE, ás 8 e 10 horas — duas sessões — HOJE PRIMEIRAS REPRESENTAÇÕES DA REVISTA TYPICA DE GRANDE SUCCESSO

Rythmo Tropical

2 actos e 18 quadros

Principaes quadros: "MOSAICOS CUBANOS" — "A GOZAR" — "ES UM NIÑO" — "EL LINYRA" — "CANAVERAL" — "LA CANCION" — "TABERNA EN LOS MUELLES DE LA HABANA" — ESTUDIANTINA" — "FIESTA GUAJIRA" — "CARINHOSO" — "EN UM BAZAR" — "ANCIONES" "DONDE ES EL GUATEQUE" — "SIBONEY" — "LA PLAZA DE LA CATEDRAL".

AMANHÃ — "Matinée" ás 16 horas — Preços reduzidos.

O presidente do Tribunal Regional Eleitoral dirige-se ao secretaria geral de Saude e Assistencia

O professor Clementino Fraga, secretario geral da Saúde e Assistencia do Districto Federal, recebeu do dr. Vicente Piragibe, presidente do Tribunal Eleitoral, o seguinte officio: — Exmo. sr. dr. Clementino Fraga — Secretario geral de Saúde e Assistencia — Agradeço a v. ex. a participação que me fez de haver assumido a direcção dos serviços da secretaria de Saúde e Assistencia e tenho prazer em trazer a v. ex. meus melhores votos pelo exito na direcção dos serviços, em tão propicia hora entregues a conhecida competencia de v. ex. Apresento a v. ex. os meus protestos de alta estima e elevada consideração. — (a.) Vicente Piragibe.

Conferencia sobre Direito Administrativo

Realiza-se, amanhã, promovido pelo Instituto Teuto-Brasileiro de Alta Cultura, no salão da bibliotheca do Itamaraty a annunciada conferencia do professor dr. Hans Peters, da Universidade de Berlim e director da Academia de Administração Publica.

A conferencia do conhecido jurista allemão versará sobre "Caracteristica e natureza do direito do funccionalismo publico allemão" e será proferida em portuguez.

Dado o interesse que os problemas administrativos e a sua respectiva coordenação juridica vêm despertando no nosso paiz e de esperar-se uma concurrencia numerosa para mais esta reunião da Cooperação Intellectual.

A conferencia terá inicio ás 21 horas, de hoje.

Beneficios feitos pela S. O. S., em junho, á população pobre

Damos abaixo uma estatistica dos serviços prestados, em junho, pela benemerita sociedade de soccorros publicos:

Familias syndicadas e matriculadas para receberem auxilio de "SOS", 693; auxilios prestados por "SOS" á familias e individuos, 353; peças de vestuario fornecidas, 195; generos alimenticios distribuidos aos necessitados na sede de "SOS" e na Villa "SOS" no Retiro Saudoso, 1.040 kilos; leite [illegible] dos ás creanças da Villa "SOS" no Retiro Saudoso, 825 litros; merendas distribuidas ás creanças da Villa "SOS" no Retiro Saudoso, 6.200; refeições [illegible] cidas pelo "Fogão", da sede de "SOS", 917; [illegible] encaminhados a ambulatorio 19; passes de bonde [illegible] devolvidos aos seus [illegible] tados, conseguindo-se [illegible] gens per [illegible] do Ministerio do Trabalho, 12; locações conseguidas, 55; Carteiras profissionaes, 2; Retratos para carteiras, documentos [illegible], etc., 17; alumnos internos e externos na Escola Internato Profissional "SOS" — permanentemente, 119; frequencia média diaria de creanças no Parque de Brinquedos da "SOS", no Retiro Saudoso, [illegible]; dinheiro fornecido para diversos mistéres, 4:263$200; dispendio em Despesas Geraes, 2:450$000; dispendio em Assistencia Social 17:658$600.

Entre as pessoas soccorridas por "SOS" durante o mez de junho proximo passado e [illegible] 17 portuguezes, 6 italianos, 6 allemães e 4 hespanhoes.

A "SOS" (Serviço de Obras Sociaes), agradece penhorada os seguintes donativos: Vicente Silva, 15$; Léo Torres da Silva, 20$; Hermann Beckenn, 300$; José Borges, 450$000; Cia. Cervejaria Brahma, cadeiras e mesas; condessa Avellar, toalhinhas para creanças.

Para a devida certidão

O ministro da Marinha officiou ao seu collega da pasta da Guerra, encaminhando o requerimento em que o cabo foguista naval Manoel da Costa e Souza pede certidão do tempo em que serviu no Exercito, comprehendido entre 4 de abril de 1913 e 26 de junho de 1913.

DOENÇAS DO ESTOMAGO INTESTINOS, FIGADO E NERVOSAS — RAIOS X — PROF. RENATO SOUZA LOPES — Regimes dieteticos. Obesidade. Diabetes. S. José [illegible] 6.º. Tel. 22-7227.

Clinica do Dr. FLAVIO PETRARCA DE MESQUITA

Largo da Carioca, 15 (2.º and.) Fone 22-0797

DIARIAMENTE DAS 4 HORAS EM DEANTE

Tratamento moderno e completo da blenorrhagia e suas complicações no homem e na mulher. Impotencia, cancros venereos e adenites. Analyses clinicas.

Exame pré-nupcial mediante fornecimento de attestado. Doenças do recto e anus. Varizes.

Clinica de Senhoras: Regras escassas, hemorrhagias, corrimentos, frieza, etc. Diagnostico precoce da gravidez.

SECÇÃO TECHNICA DA PUBLICIDADE DO Diario Carioca SOB A DIRECÇÃO DO DESENHISTA QUEIRÓS

SOCIAES

ANNIVERSARIOS

Fazem annos hoje:

Sras. Cruz Gomes e Cléa Pereira da Silva; senhorinhas Noemia Herminia Stockler, Emilia Lima e Silva, e Joselina Clapp; os drs. Antonio O' Rally e Raul Delgado Motta; o sr. Octavio José da Silva.

Fazem annos amanhã:

Sras. Zinha Belfort de Oliveira, Zilda Ruas e Ribeiro Junqueira; as senhorinhas Helena Schmidt, Odette Pedro de Oliveira, Maria do Carmo Santos, Carmen Esteves de Carvalho e Laura Angelo Agostini.

Dr. Antonio Joaquim Peixoto de Castro — A data de hoje assignala a passagem do anniversario natalicio do conhecido turfman e capitalista dr. Antonio Joaquim Peixoto de Castro.

O anniversariante que é figura de destaque de nossa sociedade, terá a opportunidade de nessa data, verificar, o quanto é querido e admirado, pelas suas altas qualidades de coração e caracter.

— Passou, hontem, o anniversario natalicio do nosso collega de imprensa, dr. André Roméro, que, actualmente, vem exercendo as funcções de director da Escola de Policia. Como jornalista, o dr. André Romero destacou-se, sempre, nas lides da imprensa, collaborando em varios jornaes desta Capital e dos Estados. Especialisado em estudos sobre policia, tornou-se um dos maiores conhecedores do assumpto entre nós e, na Policia Civil, exerceu as mais elevadas commissões, que deixou, depois, para tomar a direcção da Escola de Policia.

Senhorinha Maria Alice de Carvalho — Viu passar hontem mais uma primavera, a gentil senhorinha Maria Alice de Carvalho, filha do sr. Anthero de Carvalho e d. Maria da Conceição Carvalho.

A anniversariante que está fazendo o curso commercial na Escola Rivadavia Corrêa, onde é muito estimada pelas mestras e collegas, mercê de sua intelligencia e de um coração bondoso, foi alvo de significativas demonstrações de apreço.

Jornaes velhos

Sellos Encarnados

Cada kilo é trocado por 30 sellos

Praça Tiradentes 81

Com os afamados Sellos Encarnados, obtém-se gratuitamente valiosos brindes

FESTAS

Club de Regatas do Flamengo — O Departamento Social do Flamengo transferiu a festa de arte marcada para amanhã, 31 do corrente, para o dia 3 de agosto vindouro, ás 21.30 horas, quando será levada a effeito com o concurso dos artistas do nosso broadcasting: Francisco Alves, Sylvio Caldas, Odette Amaral, Dora Barbieri Gomes, Mario de Azevedo, Ary Barroso, Elmano de Azevedo, João Fontanette, Nuno Rolando e o conjunto regional de Dilermando, Nogueira e Jacob.

Em seus salões, no proximo domingo, o club realizará das 20 ás 23 horas, mais um jantar dansante, dedicado ao seu selecto e numeroso corpo social.

Tijuca Tennis Club — O Departamento Social realizará amanhã, dia 31 do corrente, uma noite de musicas classicas organização da senhorinha Carmen de Castello Branco.

O concerto contará, ainda, com o concurso da professora Iza Queiroz Santos (piano), professora Marietta Campello Barroso (canto), professor Moacyr Liséra (flauta), professora Marietta Campello (canto).

Club A. E. C. — Realiza-se no dia 7 de agosto vindouro, mais um baile promovido pelo "Trio Desconhecido", filiado ao Club A. E. C., das 22 ás 3 horas, no salão nobre da Associação dos Empregados no Commercio. Serão sorteadas varias e interessantes surprezas entre as damas e os cavalheiros.

Club de Regatas de Botafogo — Realiza-se no proximo domingo, 1º de agosto, mais uma festa domingueira, das 21 ás 24 horas. Estas festas já se tornaram tradicionaes em Copacabana. O pavilhão no interior terá uma ornamentação original. Tocará o Jazz Napoleão.

VIAJANTES

— Viajaram hontem pela "Panair":

Nas duas viagens de hontem, o avião "Electra", da linha mineira da Panair, conduziu os seguintes passageiros: do Rio de Janeiro para Bello Horizonte, dr. Navantino Alves, sra. Elvira Salles Alves, Paulo Bello, Nelson Bastos Coelho, Bolivar Moreira, Aristides P. de Alvarenga, Horacio Matta, Carlos Mayer, Luiz Haas, dr. João Mando Pereira, sra. Mietta Santiago Pereira, Saulo S. M. Pereira, Waldomiro de Magalhães, sra. Aurora Campos de Magalhães, Maria Lucia Magalhães, dr. Erwin Scheu, Pandiá Pires, Wilhelm J. Jaissle e Antonio M. Jardim; e de Bello Horizonte para o Rio de Janeiro, dr. Alcindo Vieira, Alexandre Carstairs, Henry A. Lavers, senhorinha Iva W. Anderson, Wolfgang Levy, Miguel Picanço Filho, dr. Sylvio Felicio dos Santos, sra. Maria Altina S. dos Santos, dr. Nilton Campos, dr. Themistocles Barcellos, André Siegfred, sra. Paule Siegfred, senhorinha Claire Siegfred, dr. Renato Almeida, Levy Teixeira Menezes, sra. Nair Rodrigues Teixeira, Oscar Rodrigues Teixeira, dr. Cecilio Fagundes, Thadeu de Lima Netto e João Bernardino de Figueiredo.

Procedente de Fortaleza e escalas, amerissou hontem, ás 16.30 horas, no Aeroporto Santos Dumont, um hydro-avião da Panair do Brasil, trazendo os seguintes passageiros: de Fortaleza, dr. Faustino Nascimento, sra. Margarida Rodrigues e dr. Benedicto Vieira; do Recife, senhora Naida art e O. M. Stevens; da Bahia, José de Souza Lima, Alfredo Avelino Guimarães, Giorgio Gabrielli, Humberto M. Carvalho e Kurt Vollmer; e de Victoria, Eugene Depalle, Franz Roosen-Runze e deputado Moacyr Barbosa Soares.

— Passageiro do hydro-avião "Brazilian Clipper", da Pan American Airways, parte hoje, ás 6 horas da manhã, com destino a Porto Alegre, o general José Antonio Coelho Netto, director da Aviação Militar.

— Com destino a Buenos Aires parte hoje, pelo hydro-avião "Brazilian Clipper", da Pan-American Airways, o dr. Guillermo Almenara, director geral da Saude Publica do Perú, que acaba de passar alguns dias nesta capital.

— **Os que viajam pela Condor** — Procedente de Buenos Aires com as escalas de costume e dentro do seu horario, entrou nos aerodromo a aeronave "Guaracy" do Syndicato Condor Ltda., pilotada pelo commandante Guilherme Mertens.

Viajaram no respectivo avião com destino a esta capital os seguintes passageiros:

De Buenos Aires, os srs. Jacintho Sola e Vito Martinez; de Porto Alegre, o sr. Carlos Kramer; de Florianopolis, os srs. Vlademar Neoral, Willy Hoffmann e Heinz Heinrich; de Santos, os srs. José Alves Meira e Roberto Alves de Lima.

BÔDAS

Commemora, hoje, a passagem do seu primeiro anniversario de casamento o sr. Fausto Guimarães de Almeida e sua exma. sra. d. Alska F. de Almeida. O distincto casal que goza do melhor conceito em nossa alta sociedade, será por certo muito cumprimentado.

CONFERENCIAS

A Federação das Academias de Letras do Brasil realiza hoje, na Escola Nacional de Bellas Artes, a terceira conferencia da serie organizada para este anno, com o intuito de tornar conhecidos os valores intellectuaes dos Estados.

Será conferencista o professor Basilio de Magalhães, delegado da Academia Paulista de Letras junto á Federação, o qual tratará do poeta mineiro Alphonsus de Guimarães e o symbolismo no Brasil.

A conferencia se dará ás 17 horas de hoje, sendo a entrada franqueada ao publico.

No proximo domingo, 1º de agosto, ás 16 1/2 horas, occupará a tribuna do Abrigo Seára dos Pobres, o illustre conferencista dr. Luiz Autuori, que falará sobre importante thema. Entrada franca.

HOMENAGENS

Ministro Gustavo Capanema — O sr. Gustavo Capanema, ministro da Educação e Saude Publica, será alvo de de significativas homenagens por occasião da transcorrencia de seu anniversario natalicio. Os seus amigos e admiradores, reunir-se-ão em um grande almoço no Automovel Club, em regosijo á ephemeride, como tambem, a installação da Universidade do Brasil.

Essa homenagem se verificará em 11 de agosto proximo, para a qual a lista serão encontradas em todas as escolas superiores, em mãos da commissão, no "Jornal do Commercio", Camara Federal, Escola Normal e Reitoria da Universidade.

"ROCEIRADAS", NOVA PEÇA DE AMANHÃ, NO OLYMPIA

A Companhia Jararaca apresenta amanhã peça nova — Roceiradas — que focaliza scenas sertanejas onde os artistas do Olympia mostrarão suas qualidades artisticas.

Os principaes papeis estão confiados a Apollo Corrêa (Moleque Tamborim), Augusto Calheiros, Zé do Bambo, Roque da Cunha e Godoyzinho.

As actrizes Wanna Calazans, Lydia Reis, Fernanda Pombo e Anadyr Santos estão bem contempladas no desempenho de "Roceiradas". Amanhã, haverá "matinée" ás 16 horas, a preços reduzidos.

O RECITAL DE MARGARIDA LOPES DE ALMEIDA, NO MUNICIPAL

Margarida Lopes de Almeida fina sensibilidade de artista pertence ao muito reduzido numero de declamadoras que são ouvidas com prazer porque juntam aos versos que dizem algo da sua personalidade, espiritualizando-os. Seus recitaes poeticos são por isso mesmo esperados com o mais vivo interesse pela sociedade culta do Rio, por literatos e artistas.

A perfeita e querida artista vae apparecer diante do seu publico no dia 8 do proximo mez de agosto, no Municipal.

Dirá versos de poetas nossos e tambem da poesia universal, havendo no programma, todos os matizes da inspiração poetica, do lyrico ao epico e ao tragico.

Assembléa Geral de Cooperação Intellectual

OS RESULTADOS OBJECTIVOS DAS IMPORTANTES REUNIÕES DE PARIS

Acaba de realizar-se em Paris, com grande successo, segundo noticias chegadas ao Serviço de Imprensa do Ministerio das Relações Exteriores, a assembléa geral das commissões nacionaes de cooperação intellectual, na qual o Brasil se fez representar pelo professor Miguel Osorio de Almeida, presidente, e srs. Aloysio de Castro e Elyseu Montarroyos.

O programma foi executado entre 5 e 9 do corrente mez, com a sessão inaugural, presidida pelo ministro Yvon Delbos, dos representantes da Liga das Nações, do Instituto Internacional de Cooperação Intellectual, e as delegações de 44 nações; constituição da mesa, sessões de trabalhos, e sessão de encerramento, com os relatorios geraes.

Quando da discussão dos relatorios finaes, o professor Miguel Osorio de Almeida apresentou o seu relatorio, precedendo-o de erudita allocução, reaffirmando sua confiança na obra de Cooperação Intellectual, e apontando o mecanismo da commissão nacional brasileira.

Na discussão dos relatorios ns. III e IV, usou da palavra o sr. Elyseu Montarroyos, tomando por thema a continuidade necessaria da obra de Cooperação Intellectual, salientando a contribuição que o Brasil, já por parte do seu governo, já pelos trabalhos da sua commissão, desde o inicio dos trabalhos, em Genebra.

O sr. Montarroyos examinou o funccionamento normal da instituição dos delegados de Estado junto ao Instituto e apoiou o projecto de consolidação juridica, do Instituto de Cooperação Intellectual, caracterizando o papel que cabe á Cooperação Intellectual no mundo comtemporaneo.

Clinica só de Senhoras do Dr. Octavio de Andrade

Tratamento de todas as doenças das senhoras sem operação e sem dôr. Hemorrhagia do utero, suspensão, atrazos, etc. Diagnostico precoce da gravidez. Das 12 ás 15 horas. Rua Republica do Perú', 145. 2.º andar. Telephone 22-1591

Jayme Costa
no
RIVAL — THEATRO
HOJE, ás 21 horas HOJE
"O HOSPEDE DO QUARTO N. 2"
Amanhã e Domingo — Ultimas Vesperaes.
TERÇA-FEIRA, dia 3:
"ANNA CHRISTIE"
POLTRONA 4$000

THEATRO

O MEIO CENTENARIO DE "RUMO AO CATTETE" HOJE NO RECREIO — AMANHÃ, MATINE'E DA MOCIDADE

Festeja-se hoje no Recreio o meio Centenario da já famosa revista "Rumo ao Cattete" que os "azes" Luiz Iglesias, Freire Junior, Custodio Mesquita e Mario Lago escreveram explorando os acontecimentos palpitantes do momento politico que atravessamos, pondo em scena, com rara felicidade, todos os politicos em evidencia, a começar pelo sr. Getulio Vargas, numa caricatura felicissima feita pelo festejado actor comico Oscarito Brenier. A parte comica do "Rumo ao Cattete" não foi descurada pelos seus autores e destaca-se dentre todos, o quadro magistralmente criado pela querida vedetta Aracy Côrtes e intitulado "A Traviata". Os espectaculos de hoje serão ás 20 e 22 horas e terão a collaboração de toda a Companhia.

Amanhã, sabbado, ás 16 horas, será realizada no Recreio mais uma popular matinée da mocidade com os preços reduzidos de 60 %, em todas as localidades e para a qual poucos ingressos restam.

Domingo, tres formidaveis sessões ali realizadas á tarde e á noite.

OS PICCOLI DE PODRECCA, no JOÃO CAETANO

Se a população carioca tivesse de resolver sobre a estadia no Rio dos queridissimos Piccoli, nunca mais a companhia excepcional e unica de Vittorio Podrecca deixaria a cidade maravilhosa, de tal modo que seus espectaculos divertem, recreiam e enthusiasmam.

Mas os Piccoli de Podrecca não são queridos sómente no Rio, são queridos, desejados, solicitados em todo o mundo e os contratos já assignados os levarão, dentro em breve, para outras terras, continuando sua jornada triumphal.

"RYTHMO TROPICAL" PELA COMPANHIA CUBANA!, NO CARLOS GOMES

A Companhia Cubana de Revistas que estreou auspiciosamente no theatro Carlos Gomes dá hoje a segunda peça nova da sua curta temporada. Trata-se de um original typico intitulado "Rythmo Tropical" com quadros em que vivem as dansas e as musicas cubanas no seu esplendor. J. T. [illegible], empresario da Companhia e jornalista cubano, hontem nos concedeu algumas palavras sobre a peça de hoje.

Disse o jornalista [illegible]: — "Escolhemos "Rythmo Tropical" para a segunda revista a ser offerecida ao publico desta linda cidade, para proporcionar novos ensejos a Josefina Méca e Miguel de Grandy de se fazerem ouvir em lindos numeros de canto essencialmente caracteristicos do meu paiz — Seus quadros são todos alegres e tipicos mostrando como em Cuba existe tambem esse sentimento de doçura que os brasileiros são possuidores.

O publico verá como existe curiosa affinidade de costumes e maneiras entre os dois povos — Cubanos e Brasileiros". E, concluindo: "Não desejo estender mais os meus conceitos. Quero apenas — patentear outra vez publicamente a minha sympathia e de todos os artistas cubanos pelo povo deste paiz tão rico de natureza, prodigo de um clima maravilhoso e fidalgo na hospitalidade".

"Rythmo Tropical" tem os seguintes quadros: Mosaicos Cubanos, A Gozar, Es un nino, El Lingyo, Canaveral, La cancion, Taberna en los Muelles de la Habana, Estudiantina, Fiesta Guajira, Cariñoso, En un Bazar, Canciones, Donde es el Guateque?, Siboney, La plaza de la Catedral, etc.

"ANA CHRISTIE" CRIADA NO CINEMA POR GRETA GARBO, SERA' REPRESENTADA NO THEATRO POR LYGIA SARMENTO

O publico certamente estará lembrado do film "Ana Christie", de autoria de Eugêno O' Neill, que, na interpretação de Greta Garbo alcançou grande successo aqui no Rio. Pois bem: Jayme Costa resolveu montar esse trabalho magistral apresentando-o á apreciação do publico e da critica na proxima terça-feira, impreterivelmente.

Benjamin Lima foi o traductor da obra desse escriptor contemplado com o premio Nobel da literatura.

E com o seu talento já reconhecido por todos, quer na imprensa, quer nos meios de arte, soube conservar todas as subtilezas, todas as emoções do original, todos os momentos da grandiosidade na alegria ou na tristeza. O trabalho está deveras bonito e merece os louvores que lhe serão conferidos.

LIVRARIA ALVES
Livros collegiaes e academicos

O TRIUMPHO RUIDOSO QUE ALCANÇOU EM LISBOA A REVISTA "ARRE BURRO"

Com que estreará, na proxima semana, no Theatro Republica, a grande Companhia Portugueza encabeçada por Beatriz Costa

Maria Rosa, da Companhia Beatriz Costa

Foi com estas palavras que se manifestou o "Diario de Lisboa" sobre a revista "Arre Burro", quando da sua "première" na capital portugueza — revista com que estreará entre nós, já na semana proxima, a grande companhia que Beatriz Costa commanda: "O triumpho dominante, o caso do dia, o grande clamor de toda a cidade, é o triumpho formidavel no Variedades, da revista "Arre Burro!" Espectaculo authenticamente maravilhoso, com os maiores "azes" do nosso theatro, revista deslumbrantemente vestida e enquadrada em artisticos scenarios. "Arre Burro"! A acima de tudo, a consagração definitiva de Beatriz Costa, a maior "vedeta" portugueza, que em seis numeros [illegible] tem seis gloriosas e sublimes creações comicas.

Em pleno triumpho o numero super-grandioso "Os Violinos", actual realização das bailarinas e das girls que na valsa que executam nos seus instrumentos revelam a dourada inspiração dos maestros Raul Portella e Fernando de Carvalho."

HOMENAGEM A FRANCISCO BRAGA

Por iniciativa da secretaria geral de Educação e Cultura, o Departamento de Educação da Prefeitura prestará, no proximo dia 5 de agosto, uma justa e carinhosa homenagem a Francisco Braga, o grande artista nacional, figura das mais destacadas no scenario musical brasileiro onde, na triplice qualidade de criador, orientador e educador representa papel dos mais relevantes, igual aos dos venerandos Grétry, Saint-Saens, Cesar Franck, Strauss, Verdi e tantos outros, nos seus respectivos paizes.

Esta iniciativa, que honra os seus promotores, vem ao encontro dos desejos de todos os brasileiros, artistas ou não, ansiosos por reparar uma grande injustiça, cuja paternidade é attribuida aos nossos dirigentes.

De facto, não se comprehende porque não se procurou ainda elevar dentro do paiz o nome glorioso do grande musico. Dizemos dentro do paiz, porque para além das nossas fronteiras, Francisco Braga é bastante conhecido e considerado um dos mais notaveis e originaes compositores do continente sul-americano.

Ha annos, quando Francisco Braga, desejoso de dar por terminado o ciclo incommensuravel de suas actividades e iniciativas, pediu e obteve aposentadoria, os seus companheiros e alumnos vendo, com immensa magua, o afastamento do mestre, de cujo convivio e ensinamentos seriam privados, dirigiram-lhe um appello no sentido de se não afastar de todo e continuar, embora espaçadamente, e animar-lhes o estimulo com os seus preciosos e sabios conselhos. Infelizmente, a saúde do mestre não lhe permittiu aquiescer.

Destinguido ultimamente com o titulo de professor honorario do Departamento de Educação da Secretaria Geral de Educação e Cultura, os seus amigos do Departamento de Educação em signal de regosijo por tão grato acontecimento, aproveitam a oportunidade para promover a homenagem a que acima aludimos, homenagem essa que constituirá, certamente, uma verdadeira apotheose á obra e á pessoa do grande brasileiro.

METRO — **HOJE MEIO DIA** — 14.25 - 16.55 — 19.25 e 22 Hs.

O unico cinema no Rio, dotado de poltronas estofadas e apparelhamento de ar condicionado.

PASSEIO, 62 - Tels. 22-6490 e 6141

Melodias de Romberg... um romance apaixonante... e o mesmo par de "ROSE MARIE"!

JEANETTE MacDONALD
NELSON EDDY
JOHN BARRYMORE

NO MAIS BELLO DOS ESPECTACULOS MUSICAES DO CINEMA

"PRIMAVERA"
(MAYTIME)

Nenhum film estreado no "Metro" será exhibido em outros Cinemas do Rio antes de passados 60 dias de suas exhibições neste Cinema!

POLTRONA 4$400 — ESTUDANTES (DO MEIO DIA ATE AS 5 HORAS) 2$200

RADIO

DEPARTAMENTO DE PROPAGANDA DO BRASIL

Programma da "Hora do Brasil"

Parte musical organizada pelo Instituto Nacional de Musica. Recital de duas alumnas do curso do professor J. Octaviano (piano).

Parte falada — O Dia do Brasil. Actualidades. Cruzada Nacional de Educação. G. Armbrust; Ministerio da Viação e Noticiario.

Das 19.30 ás 19.45, programma em hespanhol — Abertura do programma — Cansado de sambar, samba de Assis Valente, pelo Bando da Lua, em disco Victor; Noticiario, Advinhação, marcha de Assis Valente pelo Bando da Lua, em disco Victor; Através do Brasil.

RADIO CLUB FLUMINENSE

Das 10 ás 12 horas — Gravações variadas e seleccionadas; das 18.45 ás 19.30 horas — Retransmissão da "Hora do Brasil"; das 19.30 ás 20 horas — Gravações variadas; das 20 ás 22 horas — Programma de studio, musicas populares; das 22 ás 23 horas — Gravações seleccionadas.

Actuarão — Conjunto Regional, Antoniquinho, Jupyra Santos, Nelson Duarte, Eugenio Iacovo, professor Drumond, Gloria Maria, Esther Cevolo, Danghat Silva, Mario e Waldyr Monteiro, Walter, Americano e Joaquim Fernandes.

PRA-2 DO MINISTERIO DA EDUCAÇÃO

A's 9 horas — "Curso de Educação Fisica Infantil", pelo professor Tarso Coimbra, promovido pe'a ABE; ás 9.30 horas — "Hora Infantil", da PRD-5, Radio Escola Municipal para o 1º turno; ás 12 horas — Hora certa — Jornal do meio dia — Supplemento musical; ás 13 horas — "Hora Infantil" da PRD-5-Radio Escola Municipal para o 2º turno; ás 17 horas — Hora certa — "Curso para orientadores de canto orpheonico" pelo professor Hernani Bastos; ás 17.30 horas — Transmissão directamente da Academia Brasileira de Letras da conferencia do professor André Siegfried, sobre "La Contribution de la France, de L'Angleterre et des Etats-Unids á la Civilisation Occidentale"; ás 18.45 horas — "Hora do Brasil", do Departamento de Propaganda do Brasil; ás 19.45 horas — Hora certa — Jornal da Noite — Supplemento Musical — Quarto de hora da União Solidarista Brasileira; ás 20 horas — "Hora da Cultura" da Academia Clovis Bevilacqua; ás 21 horas — Transmissão directamente do salão do Instituto Nacional de Musica do concerto promovido pelo Centro Artistico Musical.

RADIO SOCIEDADE MAYRINK VEIGA

Programma para hoje

Das 9 ás 10 — Mundo musical em revista com Dilo Guardia. Das 10 ás 11 — Programma variado com Souza Filho. Das 11 ás 12 — Programma Piccolino com Barbosa Junior. Das 12 ás 12.30 — Programma variado com Souza Filho. Das 12.30 ás 13 — Cine Radio Jornal com Celestino Silveira. Das 13 ás 14 — Hora do bom gosto com Dilo Guardia. Das 17 a 18.15 — Programma variado com Milton Salles. Das 18.45 ás 19.30 — Hora do Brasil. Das 9 até 18.30 — Telegrammas e noticias de hora em hora. Das 18.30 ás 23 — Programma de studio com: tenor mexicano dr. Ortiz Tirado, Luiz Barbosa, Fernando Lobo e Capiba, Maria Amorim, Moacyr Bueno Rocha, Barbosa Junior e Cardelia Ferreira. A's 19.30 — Ondas curtas — pequenos commentarios. A's 19.35 — Reportagem — chronica. A's 21 — Cidade Maravilhosa. A's 21.30 — A canção do dia. A's 22 — Momento Nacional — commentarios. A's 23 — Momento Internacional — commentarios. A's 23.15 — Ultimos telegrammas. Das 23.30 ás 0.30 — Club da Meia Noite com Lamartine Babo, speaker Cesar Ladeira.

RADIO DIFFUSORA S. PAULO

Programma para hoje

18.45 — Hora do Brasil. 19.30 — Informações commerciaes. 19.35 — "Sports" — supplemento do Diario Sonoro por Nicolau Tuma. 19.45 — Quarto de hora a cargo de [illegible]. 20.00 — Programma "O Paiz dos Sorrisos", a cargo da orchestra de salão. 20.15 — Nilson Paz e Jazz Diffusora. 20.30 — Programma "[illegible]" a cargo de [illegible] e orchestra Diffusora. 20.45 — Jazz Symphonico com Jack Brown. 21.00 — Programma "Adoração" a cargo de Arnaldo Pescuma. 21.15 — Orchestra Diffusora. 21.30 — "[illegible] no Ar", com a chronica de Sanciardi Junior, [illegible], Arnaldo Pescuma, Nilson Paz e Jazz Diffusora. 22.00 — Programma de "[illegible]" a cargo da [illegible] Serenata e Jazz Musical. [illegible] — Edição [illegible] do Diario Sonoro. 23.15 — Boa noite musicada — Gravações escolhidas. 24.00 — Fim das irradiações.

RADIO DIFFUSORA PORTO ALEGRE

Programma para hoje

18.45 — Retransmissão da Hora do Brasil. 19.30 — [illegible] com o speaker Ernani Ruschell — Cambio — Noticiario. 20.30 — Programma a cargo de João Petra de Barros e Zilda Bueno acompanhados pelo conjunto regional. 21.00 — Chronica de Genolino Amado. [illegible] — Jazz de Clovis Mamede acompanhando Lilian Lee em musicas norte-americanas. 21.30 — "Momento Cinematographico" de Celestino Silveira. 21.45 — Conjunto de Piratiny num programma humoristico. 22.30 — Typica de [illegible] em musicas portenhas. 23.00 — Boletim meteorologico — Programma para amanhã — Boa noite.

RADIO OFFICINA AVILA

concertos de radios e automovel proprio para attender dia e noite. Tel. 23-3125

RUA DO CARMO, 3

E' obrigatorio o conhecimento de Physica e Chimica

Tendo o "Diario Official" omittido, na publicação do edital para exames do pessoal da Marinha Mercante, o item 20 das instrucções, a Directoria de Ensino Naval communica aos interessados que o referido item especifica as materias — Physica e Chimica, — como parte integrante dos exames para 2º piloto, 2º machinista 2º motorista e 2º commissario.

GONORRÉA
(AGUDA OU CRONICA)
IMPOTENCIA

Estreitamento da uretra. Fistulas urinarias, cura rapida, sem dor por novo processo. Rins, bexiga, prostata, testiculos, utero, ovarios.

1 ás 6—BUENOS AIRES, 77-1.º

Dr. Alvaro Moutinho

O Instituto de Venereologia [illegible] questão de se tornar accessivel a todas as classes sociaes, o tratamento, para isso mantém uma tabela reduzida.

THEATRO JOÃO CAETANO
Temporada de Turismo de 1937 — Empresa N. Viggiani
ULTIMOS DIAS
HOJE — A's 20 e 22 horas — HOJE
Os PICCOLI de PODRECCA
Raros espectaculos são como esses para a petizada
Amanhã, ás 16 horas — VESPERAL INFANTIL
Domingos, 2 Vesperaes, ás 15 e 17 hs. e á noite ás 20 horas
Preços do costume — Poltronas, 6$000

THEATRO RECREIO

HOJE — A's 20 e 22 horas — HOJE
Commemoração do MEIO CENTENARIO da sensacional revista de criticas politicas e social de IGLESIAS, FREIRE, MESQUITA e LAGO
"RUMO AO CATTETE"
Com ARACY, OSCARITO e toda a Companhia ! !
Todos os vultos politicos de destaque em finissimas charges ! !
O maior successo da Temporada ! — Uma fabrica de gargalhadas ! ! — Amanhã — A's 16 horas — Matinée da Mocidade a preços reduzidos

A ARTE DE EMBELLEZAR

PREPARADO MARAVILHOSO PARA AMACIAR, ASSETINAR E AFORMOSEAR A PELLE

O Leite de Benjoim Tonifica e rejuvenesce a cutis, fixando o pó de arroz, extingue as imperfeições da pelle, como sejam: pannos, manchas do rosto, sardas, espinhas, cravos, rugas, queimaduras do sol

O Leite de Benjoim é preparado com o Benjoim do Siam e finalmente perfumado e indicado pelas summidades medicas mundiaes.

A' VENDA EM TODAS AS PERFUMARIAS, PHARMACIAS, DROGARIAS, EM TODOS OS ESTADOS DO BRASIL E NAS

Perfumarias KANITZ

Matriz — Rua Rep. do Perú 94 a 98
Filial — Rua 7 de Setembro, 127 e 129

Diario das Escolas

INSTITUTO LA-FAYETTE — PROVAS PARCIAES NO DEPARTAMENTO MASCULINO
(Cursos Secundario, Fundamental e Complementar)

Hoje, dia 30 — A's 7.40 horas — 3ª série 2 — chimica; 5ª serie 2 — historia da civilização; 4ª série 2 — latim; ás 8.50 horas — 4ª série 1 — inglez; 2ª serie 2 — inglez; 4ª serie 2 — historia da civilização; ás 9.40 horas — 1ª série (engenharia) — physica; 1ª série (medicina) — physica; 2ª série (medicina) — inglez; ás 10.50 horas — 5ª série 1 — historia natural; 2ª série 1 — sciencias; 3ª série 1 — historia natural; 1ª série 1 — mathematica; 1ª série 3 — geographia; ás 12 horas — 6ª série 1 — mathematica; 3ª serie 3 — historia da civilização; 1ª série 2 — francez; 3ª série 1 — geographia; 2ª série 1 — sciencias; 4ª série 1 — mathematica; ás 15.30 horas — 1ª serie 2 (medicina) — chimica; 1ª serie (direito) — latim; 1ª serie 3 (medicina) — physica.

Departamento feminino (Curso secundario fundamental) — A's 11.50 horas — 4ª série 2 — chimica; 2ª série 1 — mathematica; 3ª série 2 — mathematica; 1ª série 2 — sciencias; ás 1?.10 horas — 4ª série 2 — portuguez; 1ª série 3 — geographia; 5ª série — mathematica; 3ª série 1 — chimica; 4ª série 1 — francez; ás 14.20 horas — 1ª série 1 — francez; 2ª série 2 — inglez; 5ª série — geographia; 2ª série 1 — inglez; ás 15.30 horas — 3ª série 2 — inglez; 2ª serie 2 — sciencias; 3ª série 1 — francez; 4ª série 1 — historia natural.

Departamento mixto (Curso secundario fundamental) — A's 9.30 horas — 3ª série 2 — francez; 4ª série — portuguez; 5ª série — geographia; ás 11 horas — 1ª série 1 — portuguez; 1ª série 2 — portuguez; ás 12.10 horas — 2ª série 1 — sciencias; 2ª série 2 — inglez; 3ª série 1 — francez; 4ª série — inglez.

COLLEGIO BAPTISTA — HORARIO DAS PROVAS PARCIAES DE AMANHA

Dia 31 — 1ª série A, sala 19 — portuguez; 1ª série B, sala 18 — portuguez; 1ª série C, sala 13 — portuguez; 2ª série A, sala 17 — mathematica; 2ª série B, sala 21 — mathematica; 3ª série, sala 21 — historia natural; 4ª série, sala 20 — chimica e sala 19 — portuguez; 5ª série, sala 11 — portuguez e sala 20 latim.

A ESCOLA PADUA SOARES VAE A NICTHEROY

A Escola Padua Soares vae tomar parte num interessante festival que se realizará, domingo proximo, no Club Central de Nictheroy, devendo por esta occasião apresentar os seguintes numeros: "Dansa Russa", pelos alumnos Rejane Caçador e Cecilia Rangel; "Dansa Hollandeza", pelos alumnos Regina Gohlmon, Virginia Ribeiro, Rejane Caçador e Cecilia Rangel; declamação pela alumna Virginia Ribeiro.

FACULDADE DE MEDICINA DA U. C. F.

Reassumiu a sua cadeira, na Faculdade de Medicina da Universidade da Capital Federal, o professor Antonio Peryassú que se achava em commissão do governo federal no Norte do Brasil.

FEDERAÇÃO DOS ESTUDANTES DA U. C. F.

Reune-se hoje a Federação dos Estudantes da Universidade da Capital Federal para cuidar de importantes assumptos, sendo instada a presença de todos os estudantes daquella instituição. A reunião será ás 20 horas, na séde, á rua Haddock Lobo.

RESULTADO DA 1ª PROVA PARCIAL DE PHISICA DO 2º ANNO

Grão: 9: Octavio A. Ferreira, Paulo R. Araujo, João Urbano Rezende, Newton Potsch Magalhães, Raul Penido, filho. Grão 8: Mario Branco. Grão 7: Joaquim Marini, Benjamim Lopes Ozores, Alberto Esteves F. Cruz, José Cyriaco Nascimento. Grão 6: Antonio Lourenço R. Rangel, Armando Pentagna Queima, Josina Alcantara de Barros, Ruy Alves de Moraes. Grão 5: Evaldo de Oliveira, Ogescy E. Lisbôa, Nino Carielio, Henrique Checchi, Francisco Xavier Toda, Taylor V. Schnaider, José Gonçalves Fontes, Raul Garcia, Genesio Pacheco, José Araujo Barbosa, Sansão G. Souza Filho, Nelson da Costa Teixeira Grão 4: Francisco Monteiro Peres da Silva, Adnar Lyrio Maciel da Costa, Nelson Azevedo Garcia, Demetrio Xavier Filho, José Avelino Junior, Oswaldo Serra de Macedo, Luso Affonso Melin, Edesio Elias Daher, Walter Noronha, João Tavora T. Leite, Helio Mazza do Amaral, Julio das Neves, Walter Mello dos Santos, Joaquim Castro Barbosa. Grão 3: Americo Caselli, Nelson Vianna Machado, Gustavo Galvão Antunes, Affonso Gardini, Cesar Romey, Gabriel Navarro Fagundes, Gilberto Souza Xavier, Francisco Oswaldo D'Agostinho. Grão 2: José Candido Amado, Alvaro Freitas Amorim, Darcy Guimarães, Moacyr Taccirio Assucar, Alcyr Sadock de Freitas, Erico Joaquim de S. Paulo, Alexandre Fischer. Grão 1: Antonio Diniz Filho, Wenceslau Gardini, Paulo Feigheistein. Grão 0: Mario Barbosa Guimarães Junior.

NOTA — Deixaram de fazer a prova parcial, por não terem a frequencia sufficiente, ou por inhabilitação em estagio os seguintes alumnos: — Geraldo Antão Lysandro; Ernesto Mello Salles Cunah, Carlos Vasconcellos, Pedro Francisco Gutierrez, João Bindão Filho, Henrique Borgongino Monteiro, Nelson Van Erven, Enéas Lage Carvalhosa, Paulo Laudares dos Santos, Eugenio Chaves, Heram Botelho de Magalhães.

COLLEGIO PEDRO II — EXTERNATO

A directoria do Collegio Pedro II (Externato) communica que o Salão de Leitura foi frequentado nos meses de abril, maio e junho ultimos por 2.246 alumnos, o que prova a crescente procura que tem tido a Bibliotheca do Collegio, depois de remodelado o referido salão de leitura, onde foram adaptadas mesas, cadeiras em local arejado e de facil acesso ao alumno.

Assim, de 15 a 30 de abril, consultaram os livros da Bibliotheca, 451 alumnos; em maio 1.334 e de 1º a 15 de junho 461, perfazendo o total de 2.246.

DR. BRANDINO CORRÊA

Molestias do apparelho Genital — Urinario no homem ou na mulher — OPERAÇÕES — Utero, ovarios, prostata, rins, bexiga, etc. Cura rapida por processo moderno sem dôr da

GONORRHÉA

e suas complicações — Prostatites, orchites, cystites, estreitamentos, etc. Diathermia, Darsonvalização — Rua Republica do Peru' numero 23 - sob. das 7 ás 8 e das 14 ás 18 hs. Domingos e feriados das 7 ás 9 horas

HEIDER VILLARES SUCENA — FAUSTO DE FREITAS E CASTRO
ADVOGADOS
RUA DA ALFANDEGA, 47-3.º and. (Sala da frente)
TEL. 23-0066

FERIDAS
NOVAS E ANTIGAS
Tratamento rapido, radical, racional e scientifico, com a
SANTOSINA
Preço 3$500, pelo Correio 4$500. Pedidos — Emilio Perestrello, rua Uruguayana, 66. Rio

Novos telegrammas recebidos pelo sr. José Americo

O sr. José Americo recebeu os seguintes telegramma:

De Triumpho: — "Com immenso prazer communico a v. ex. que o syndicato de marceneiros e carpinteiros da Olaria Kappel, de Triumpho, installou um Comité Trabalhista, com o patriotico objectivo de suffragar o nome de v. ex. no proximo pleito eeilitoral. — Sds. (a.) Bello Ferreira Sobrinho, presidente do Comité".

De Bomfim (Bahia) — "A mocidade bomfinense apoia a patriotica e honesta administração do capitão Juracy Magalhães e a orientação politica do dr. Manoel Novaes e deputado José Jabotá, que acabam de fundar a "Ala da Mocidade Pró-José Americo", ainda lembrados dos grandes beneficios derramados por v. ex. no Nordeste, no momento do flagello. A Prefeitura repleta de elementos da sociedade bomfinense, os quaes ovacionavam os oradores no momento em que enalteciam sua patriotica administração. Sds. (a.a.) E. Amorim, Armando Jabotá Telles, 1º secretario, Alderico Santos, Armundo Silva, Agassis Ferreira Oliveira, Democrito Barbosa, Aauto Silva e José Terranova."

De Alegrete (Rio G. do Sul) — "Em imponente sessão civica, hoje realizada nesta cidade, promovida pela Dissidencia do Partido Republicano Liberal, foi fundado o Centro Oswaldo Aranha, que propugnará pela candidatura do eminente patricio á futura presidencia da Republica. Sds. Cords. (a.a.) Antonio Medeiros Macedo, presidente; Manoel Oliveira Rodrigues, vice-presidente."

De Cabedello (Parahyba) — "Communicamos ao eminente conterraneo o nosso grande contentamento pela posse do jornalista Aderbal Piragibe, na sub-prefeitura de Cabedello. Os cabedellenses estão exultando pelo acertado acto do governo dispostos a trabalhar ao lado do lutador de 930, pela victoria da candidatura do maior vulto representativo do civismo nacional. Res. Sds. (a.a.) João Balduino Vianna, Manoel Pires do Amaral, José Telles, Aloysio Vasconcellos, Manoel Archanjo, Felix Pessoa, Ubaldo Gaudencio, João Pires e João Dornellas."

De Areia (Bahia): — "O Directorio do Partido Social Democratico deste municipio, reaffirma ao eminente brasileiro seu integral apoio, já manifestado pela direcção do Partido Social Democratico da Bahia, em pról de sua candidatura á presidencia da Republica. Atts. Sds. (a.a.) Pacifico Brandão presidente; Balbino Muniz, prefeito; Claudelino Marques, Egydio Ramaciotti, Bricio Galvão Josaphat Ribeiro, Arthur Duarte, Amancio Antonio dos Santos, Herval Teixeira, Theodoro Ferrari, Leopoldo Coelho e Severino Santos."

De Bello Horizonte: — "Sob vibrantes aclamações ao nome impoluto de v. ex., elementos dos mais representativos do bairro Floresta, desta capital, se congregaram filiados do Partido Nacionalista de Minas, votando uma moção de irrestricta solidariedade ao governador Benedicto Valladares e ao prefeito Octacilio Negrão. Atts. Cumps. (a.a.) Gumercindo Couto Silva, presidente; vereador Washington Nascimento, vice-presidente; Hermelindo Paixão, secretario geral; Torquato Orsini, 1º secretario; Jacyntho Moreira Filho, 2º secretario.

Dirigem-se ao interventor os moradores de Marechal Hermes

Domingo ultimo, ás 19 horas, reuniram-se em Marechal Hermes diversos moradores do local e após discutirem assumptos que interessam de perto áquelle florescente bairro resolveram entregar ao actual interventor um longo memorial pedindo diversas providencias. Tambem ficou deliberado telegrapharem ao sr. ministro do Trabalho solicitando sua collaboração junto áquella Interventoria e bem assim favoravel despacho á solicitação, anteriormente feita, sobre abatimento de preços das casas adquiridas. Finalmente, ficou resolvido, em definitivo, a nomeação de uma commissão de caracter permanente para tratar de todos os assumptos debatidos e que se prendem a beneficios áquella localidade e á sua população. A commissão ficou assim constituida: A. Gostonn, Julio Freire, Djalma Rubim, Jorge França, Wilson Bakker, Tasso de Miranda, Rolando Ducló e Evaristo Leitão.

Os magnos assumptos foram submettidos a debate sob a maior cordialidade.

AOS LEITORES DO DIARIO CARIOCA

SEM UM REAL DE DISPENDIO!

Inteiramente Gratis!

Em sorteios mensaes que serão realizados nos dias 5 de cada mez, ás 15 horas, na séde da "Invicta S. A.", na rua São Pedro, 170, terreo.

JARDIM CARIOCA — Vista parcial do Jardim Carioca, abrangendo o bairro e praia de "Cocotá", na Ilha do Governador e tirada da quadra 55, onde se acha localizado o terreno n. 1 — 1 premio do 4.º Sorteio Mensal. O aspecto photographico, destaca os arruamentos do Jardim Carioca, através as largas avenidas que os corta; e aqui e ali, elegantes vivendas

UM RADIO PHILIPS
DO ULTIMO MODELO 338-A
---Serie 1937
2 FAIXAS DE ONDA, 6 VALVULAS, SELECTIVIDADE AUGMENTADA E TONALIDADE APERFEIÇOADA.

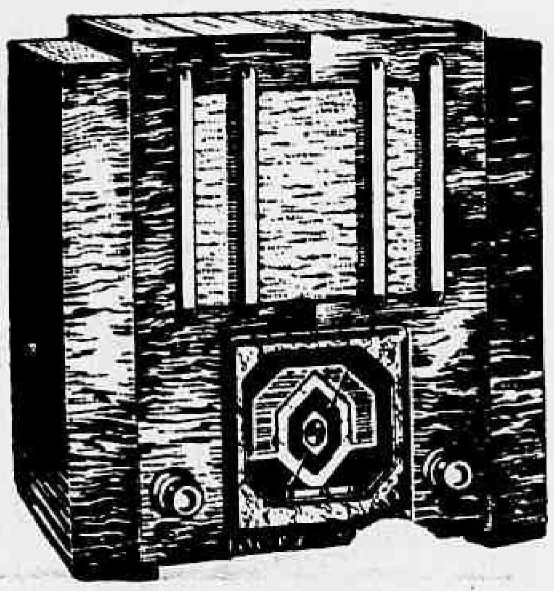

PHILIPS radioplayers

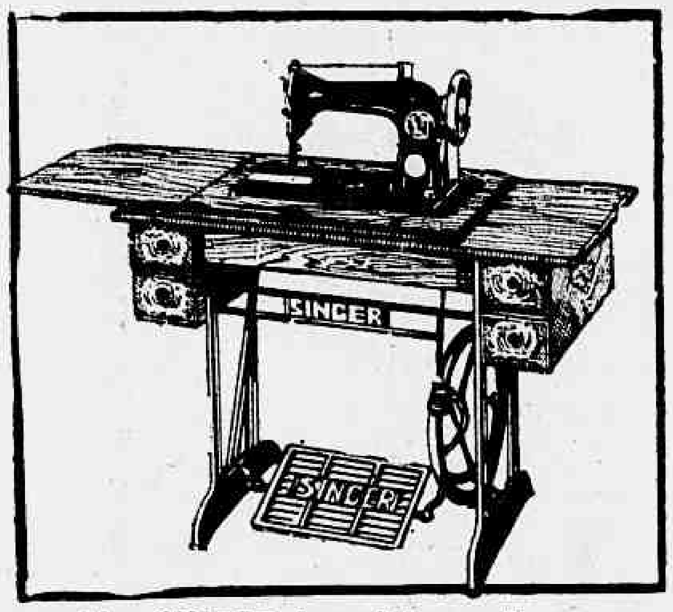

Uma Machina SINGER de Costura

Uma machina SINGER de pedal, com 5 gavetas — Ultimo modelo. Ou se preferir, uma machina electrica com motor e pharol. Propria para apartamentos.

CERTIFICADO "CITA"
— DUAS APOLICES DE MINAS
— DUAS APOLICES DE S. PAULO
— DUAS APOLICES DE PERNAMBUCO

Com varios premios de 1.000 contos, 500 contos, 200 contos, etc.
E' a riqueza ambicionada ou pelo menos a RESERVA DO LAR.

O DIARIO CARIOCA publica diariamente UM COUPON

Basta reunir 10 COUPONS de 10 dias differentes (não precisam ser seguidos) para obter um cartão com direito a concorrer ao sorteio mensal sem NENHUM DISPENDIO e SEM MAPPAS.

COUPON N.º 26 DIARIO CARIOCA

COMPLETE O CONFORTO DO SEU LAR!

A troca de coupons pelos cartões para o 4.º Sorteio, será feita na Praça Tiradentes, 77 — DIARIO CARIOCA — Diariamente, das 13 ás 18 horas, 1.º andar.

Companhia Brasileira de Parcellamento Immobiliario S|A.

C. B. P. I.

Séde: Rua do Rosario, 144 - Tel. 23-2894

Venda de terrenos e casas, de varios typos, a longo prazo, sem juros e em pagamentos suaves, nas Fazendas **Calundú, Villa Saudade, Cruz das Almas e Conceição**, situadas a menos de dois kilometros da Estação de Caxias. Areas proprias para plantações de laranjaes, logar saudavel e panoramas das regiões privilegiadas.

Benedicto Lopes e Sameiro Enfrentar-se-ão Novamente

NA PROVA DO KILOMETRO LANÇADO PORTUGUEZ

Benedicto Lopes

LISBOA, 29 — (U. P.) — Foi confirmada a noticia dada em primeira mão pela United Press ha dias, de que o conhecido corredor automobilista brasileiro Benedicto Lopes participará da corrida de kilometro lançado que será levada a effeito no proximo domingo dia primeiro de agosto, na Avenida Boavista, na cidade do Porto.

O corredor luso Vasco Sameiro tambem participará.

UMA HOMENAGEM DOS VOLANTES PORTUGUEZES AO GRANDE "AZ"

LISBOA, 29 — (U. P.) — O Syndicato dos Motocyclistas de Lisboa offerecerá na segunda-feira proxima uma festa em homenagem ao volante brasileiro Benedicto Lopes, que saiu classificado no terceiro lugar por occasião da corrida automobilistica de Villa Real, realizada no domingo passado.

Diario Recreativo

LORD CLUB

Sabbado, 7 de agosto das 22 ás 4 horas da manhã, realizar-se-á formidavel baile nos amplos salões do Lord Club, patrocinado pela victoriosa "Guarda Vermelha", filiada a esta sociedade recreativa e carnavalesca da rua do Rezende. Esta festa pelos seus preparativos promette **ser p'ra lá do outro mundo.** Segundo as informações do sr. Olivio Santos, (Bolinha) nada faltará para contentar aos mais exigentes bailarinos, os quaes, certamente, comparecerão em grande numero á essa festa.

Haverá farto buffet, feérica illuminação e como sempre a incansavel Tuna Mambembe sob a direcção do professor Malagutí com seu novo repertorio.

A nota impressionante desta festividade será, sem duvida o baptismo dos novos "cadetes", pois só assim poderão ser Guardas Vermelhos, entregando-se aos mesmos as devidas carteirinhas.

AMENO RESEDA'

Este conhecido club da cidade está organisando, para levar a effeito amanhã, no seu magnifico salão, mais um delicioso baile que promette constituir ruidoso acontecimento.

As dansas serão abrilhantadas pelas musicas de um applaudido Jazz-band.

O sr. Henrique Dodsworth visitou Campinho, Madureira e Engenheiro Leal

O interventor federal no Districto consagrou a manhã de domingo passado á visita de Campinho, Madureira e Engenheiro Leal, verificando assim, de visu, as necessidades dessas localidades suburbanas em materia de ruas, estradas e meios de transporte.

Em Madureira o sr. Henrique Dodsworth, pela segunda vez desde a sua investidura, visitou o mercado municipal cuja area já não corresponde ao constante desenvolvimento do commercio local.

S. ex. manifestou o desejo de cooperar com os interessados para dar ao caso uma solução immediata.

Musica

CONCERTO DA SOCIEDADE PROPAGADORA DE MUSICA SYMPHONICA E DE CAMERA

Conforme tem sido amplamente divulgado, a sociedade "Pró-Musica" realizará no proximo sabbado, dia 31 do corrente, ás 21 horas, no salão da Escola Nacional de Musica (ex-Instituto), o 3º concerto symphonico, que terá a collaboração do pianista Arnaldo Rebello.

Para esse concerto foi organizado o seguinte programma:

I — Mozart — Ouverture "O rapto no serralho". Regente — Nelso Cintra.

II — Beethoven — 1ª Symphonia. Regente — Alberto Lazzoli.

III — Mozart — Concerto em lá maior (para piano e orchestra). Regente — Arnaldo Estrella.

a) Chopin — Polonaise em mi bemol menor; b) Chabrier — Scherzo — valsa; c) A. Nepomuceno — Prece; d) Scriabin — Estudo Pathetico — Solos de piano por Arnaldo Rebello.

CONCERTO DE MUSICAS CLASSICAS

O Departamento Social do Tijuca Tennis Club realizará, amanhã, sabbado, ás 21 horas, no salão nobre, uma grandiosa noite de musicas classicas.

O lindo concerto, que se revestirá de grande brilho e marcará um acontecimento de real significação nos circulos sociaes da cidade, obedecerá ao seguinte programma:

1º — Piano — Sonata, op. 27 n. 2 — Beethoven, professora Iza Queiroz Santos.

2º — Canto — a) la folletta — S. Marchesi; b) Serenade Française — Leoncavallo; c) la Traviata — Aria — Verdi, professora Marietta Campello Barroso.

3º — Flauta — a) Canzonette — Ambrosio Liserra; b) Schon Rosmarin — F. Kreisler; c) Concertino — C. Chaminade, professor Moacyr Liserra.

4º — Violino — a) Chansón triste — F. von Vecsey; b) Valse — J. Brahms; c) Sapateado — Sarasate; d) La Ronde des Lutins — Brazzini, professora senhorinha Carmen de Castello Branco.

5º — Canto — a) Amor — Gluckmann; b) Crepuscule — E. Guerra; c) Theme et variations — Proch, professora Marietta Campello Barroso.

6º — Piano — Ballada op. 23 — Chopin, professora Iza Queiroz Santos.

Os acompanhamentos de flauta serão feitos pela professora senhorinha Gilda de Oliveira; os de violino pela professora senhorinha Eridan de Castello Branco e os de canto pela professora Julietta Gomes de Menezes.

Traje: a rigor.

HOMENAGEM DO DEPARTAMENTO DE EDUCAÇÃO A FRANCISCO BRAGA

Está sendo motivo de maior interesse em nossos meios artisticos e social, a homenagem que será prestada ao illustre maestro Francisco Braga a 5 de agosto proximo, no Theatro Municipal, onde a Superintendencia de Educação Musical e Artistica, lhe entregará o titulo de professor honorario do Departamento de Educação da Municipalidade.

Nesta cerimonia, organizada graças a iniciativa do maestro Villa Lobos, o Orpheão de Professoras, interpretará seleccionado programma de musicas de Francisco Braga, destacando-se entre ellas, "Jupira" extraida da opera desse nome, e considerada obra-prima digna de figurar ao lado das dos maiores autores musicaes.

Collocando em evidencia o nome de Francisco Braga, o Brasil nada mais faz que prestar uma homenagem sincera e de profundo respeito a um dos grandes expoentes da arte musical de nossa terra.

Academia Carioca de Letras

Para a bibliotheca da Academia Carioca de Letras foram recebidos e relacionados, na ultima sessão, os seguintes livros:

"Annaes" do II Congresso de Historia e Geographia do Rio Grande do Sul (3 volumes), "Relatorio" do professor Francisco Morato, como director da Faculdade de Direito de São Paulo; do escriptor L. P. Vieira Souto: "Estrellas cadentes", "Caduceu", "Cruz e espada" e "Antonio de Carlos Gomes"; do professor Agripino Ether: "... silencio" "Moldagem em prothese", "Paranymphado de 1936", "Com a Vida Medica", "Ruy Barbosa" e "Elogio da arvore"; "Systema monetario brasileiro", do Senador Flavio Guimarães; "Linguagem", da professora Mariana Coelho; "O portuguez do Brasil e o de Portugal", de Candido Jucá; "Revista" do Instituto Historico de Alagoas, n's. 59 e 60.

Dr. Walter B. Moreira

Molestias de utero, ovarios, partos e operações

RES.: FERREIRA DE ANDRADE, 12 — TEL. 29-2460

CONS.: ARCHIAS CORDEIRO n. 198-sob.

As novas installações graphicas do Ministerio da Educação

O Serviço Graphico do Ministerio da Educação está procedendo á mudança das suas machinas e apparelhamento typographico para o novo edificio, recentemente construido, destinado exclusivamente áquelle Serviço, que está sob a direcção do sr. Manoel Alves de Souza. Já foram mudadas para o novo predio, situado na rua Mello e Souza, 11 machinas de typographia e encadernação.

Hemorrhoidas

Cura radical sem dôr e sem operações por processos modernos. Doenças ano-rectaes, rectites, estreitamentos, fistulas e doenças venereas. Cirurgia do recto

Dr. Joaquim de Oliveira

(Assistente do serviço de doenças ano-rectaes da Cruz Vermelha)

Cons.: Rua Visconde Rio Branco, 31-1.º and. Tel. 22-2949—das 4 1|2 ás 7. Res. 28-0125

GRILL-ROOM DO CASINO ATLANTICO

Offerece :

o mais grandioso e elegante programma com :

BETTY SPELL

do Folies Bergére de Paris

DEYLA & DRAGOR

os famosos bailarinos parisienses

EVA BARCINSKA

a maga do acordeon

e

Dr. Ortiz Tirado

O Embaixador da Canção Mexicana

SABBADO 31 :

1.º GRANDE COTILLON

Fabricado especialmente em Paris

Estréa dos famosos comicos hungaros

NICHOLAS MARKOVITS

e

GEZA — PACSMAG

Diario Carioca

Anno X — Numero 2.802 — Rio de Janeiro, Sexta-feira, 30 de Julho de 1937 — Praça Tiradentes n.° 77

A CAMPANHA AMERICANA ESCORRAÇA IMPIEDOSAMENTE OS GOVERNADORES ARMANDISTAS

(Conclusão da 1ª pag.)

Ferreira Lima e Leoncio Araujo, deputados federaes, Arthur Moura, Pedro Aleixo, Melanio de Barros, Paulo Alves, [illegible] Cunha e Elias Silva, deputados [illegible].

O BANQUETE AO SR. PEDRO ALEIXO

Os collegas, amigos e admiradores do deputado Pedro Aleixo resolveram offerecer-lhe um grande banquete, por motivo da passagem do seu anniversario e pela sua attuação na presidencia da Camara dos Deputados.

As listas de adhesão [illegible] dos drs. Amaudio de Albuquerque, Luiz Guimarães e [illegible] de Carvalho, na Secretaria da Camara [illegible] [illegible]

[illegible]

...nome do sr. José Americo, acrescentando a proposito:

"A candidatura do sr. José Americo é apoiada, no Rio Grande, por dois grandes partidos: o Republicano, de que sou chefe, e o Liberdade, além de uma [illegible] fracção do Partido Liberal, que é o orgão do situacionismo. O povo gaucho vê [illegible] [illegible] figuras de maior prestigio politico no meu Estado [illegible] e [illegible] e não ha que [illegible] a victoria eleitoral do sr. José Americo no Rio Grande, e [illegible] a campanha se desenvolve num ambiente de grande enthusiasmo e disciplina." — (A. N.)

O GOVERNADOR JURACY MAGALHÃES EM EXCURSÃO

[illegible]

...pas de deputados federaes da U. D. N. Varios elementos têm feito viagens periodicas ao interior do Estado e o sr. Roberto Moreira esteve na semana passada na cidade de São José do Rio Pardo. O sr. Elias Machado será indicado pelo 4º districto eleitoral, ficando decidida a inclusão da chapa do nome do sr. José Carlos Pereira de Souza, ex-director do "Correio Paulistano", e que apoia a dissidencia leaderada pelo sr. Sylvio de Campos. — (A. B.)

O "DIARIO DA MANHÃ" DE RECIFE ATACA A OPPOSIÇÃO

RECIFE, 29 — Sob o titulo "A ultima razzia", o "Diario da Manhã" publica as seguintes considerações:

"Desilludidos de reunir maioria para eleger a mesa da Assembléa Legislativa, os desertores do Partido Social Democratico iniciam outra tactica. No pressuposto exito de um novo [illegible], telegrapham para o Rio denunciando violencias praticadas pelo governo que geraram uma situação de intranquillidade publica. E' o [illegible] da força que talvez concilia no asylamento a falta de [illegible]

[illegible]

...ando que se encontra absolutamente solidario com o governador Lima Cavalcanti. O telegramma prosegue affirmando [illegible] e absoluta paz e plenitude das franquias constitucionaes. [illegible] noticias tendenciosas, diz o telegramma, são os desesperados em attingir pelos [illegible] o poder cubiçado. Diz o despacho referido que o paiz pode ficar certo de que Pernambuco cumprirá seus deveres [illegible] mantendo-se á altura da civilização brasileira. — (A. B.)

QUEREM A RENUNCIA DO SENADOR SIMÕES LOPES

PORTO ALEGRE, 29 — O "Jornal da Noite" pergunta se o caso do senador Simões Lopes não é um caso de renuncia. Lembra que o senador Simões Lopes foi eleito pela Assembléa Legislativa do Estado por 21 votos. Desses 21, liberaes todos, [illegible] com o sr. Simões Lopes e 12 contra. Logo, parece-lhe que em face da attitude dos seus electores, o senador Simões Lopes deveria renunciar. — (A. B.)

MEIO MILHÃO DE ELEITORES NA BAHIA

[illegible]

ENFERMO O GENERAL FLORES DA CUNHA

[illegible]

REGRESSA AO RIO O SR. LINDOLFO COLLOR

[illegible]

VIAJA PARA O RIO O SR. [illegible] DE MEDEIROS

[illegible]

A CANDIDATURA JOSÉ AMERICO NOS ESTADOS

[illegible]

O P. C. ESTÁ ORGANIZANDO A CHAPA DE DEPUTADOS FEDERAES

[illegible]

Noticias do Estado do Rio

Na Prefeitura de Nictheroy — Côrte de Appellação — Na Policia Civil — Varias Noticias — Outras notas

NA CORTE DE APPELLAÇÃO

Pela Côrte de Appellação foram julgados os seguintes feitos, constantes da pauta: habeas-corpus impetrado pelo dr. Luiz Menezes, em favor do leiteiro Joaquim Nascimento, que foi absolvido pelo juiz da vara criminal de Nictheroy, no processo contra elle instaurado por alteração do leite pela addição d'agua, foi pronunciado pela 2ª Camara, que desprezou a preliminar arguida pelo seu defensor, de que o recurso da promotoria do despacho de pronuncia era nullo, por não constar do mesmo recurso a assignatura de duas testemunhas como determina o Codigo Judiciario. Para annullar o julgado da 2ª Camara foi impetrada nova ordem de habeas-corpus, sendo o pedido distribuido á 1ª Camara, a qual se julgou incompetente para conhecer do pedido, fazendo remessa dos autos ás Camaras Reunidas. Pelo voto de desempate, foi decidido que o habeas-corpus deve ser remettido á Camara, que pronunciou o paciente, tendo sido o voto vencedor o do desembargador Oldemar Pacheco, que foi acompanhado pelos desembargadores Medeiros Corrêa, Adolpho Macario, Nunes Perestrello, Abel Magalhães e Itabaiana de Oliveira.

— Julgou ainda a Côrte de Appellação, por sete votos contra quatro, illegal o acto da Camara Municipal de Itaperuna dando autorização ao prefeito para agir contra a Companhia Brasileira de Electricidade.

NA PREFEITURA DE NICTHEROY

Pelo prefeito de Nictheroy foram assignados os seguintes actos:

— Mandando cancellar a portaria que suspendeu o funccionario Paulo Azevedo; concedendo licença por tempo indeterminado, com 2/3 da diaria, ao operario Joaquim Pereira Bittencourt; investindo effectivamente no cargo de presidente da Commissão de Compras, o dr. Luys de Mendonça e Silva; nomeando os engenheiros José Rodrigues Leite Junior, Mario Vernay Campello e Romeu de Seixas Mattos, para constituirem a commissão examinadora dos candidatos a installadores de aguas e esgotos; promovendo aos postos immediatos o 1º official Jabaiáno de Araujo Gama e a praticante de 2ª classe d. Maria do Carmo de Souza Braga e a auxiliar de escripta d. Rosalina Miranda.

NA POLICIA CIVIL

Pelo chefe de policia foram assignados os seguintes actos:

— Nomeando guardas de reservas da Policia das Ilhas, os reservistas: Kleber da Silva Cunha, Sylvio Pacheco, José Verissimo da Rocha e Enéas Lessa; concedendo 6 mezes de licença, sem vencimentos, a contar do dia 1 de julho de 1937, ao guarda effectivo n. 18, da Policia das Ilhas, João Francisco Cruz.

SYNDICATO DOS CONTADORES DE NICTHEROY

Pelo presidente do Syndicato dos Contadores de Nictheroy foi marcada uma sessão extraordinaria do Conselho Geral para o dia 1º de agosto proximo, ás 10 horas da manhã.

ASSOCIAÇÃO DOS EMPREGADOS NO COMMERCIO DE NICTHEROY

Pelo presidente da Associação dos Empregados no Commercio de Nictheroy estão convidados todos os socios a se reunirem em assembléa geral extraordinaria, amanhã, ás 21 horas, afim de deliberarem sobre a seguinte ordem do dia:

Autorização para filiação do Syndicato á União dos Syndicatos de Empregados de Nictheroy e á Federação de Syndicatos de Empregados no Commercio do E. do Rio de Janeiro a serem fundadas nesta capital e bem assim eleição do delegado deste Syndicato junto ás mesmas.

VARIAS NOTICIAS

Foram nomeados commissarios do Juiz de Menores, respectivamente, nos municipios de Duas Barras e Cabo Frio, os srs. Deldono Raphael dos Santos e Antonio Soares dos Santos.

— Para funccionarios da Recebedoria do Estado no municipio de Iguassú, foram nomeados Dionysio Bossi e d. Maria Amelia Kelly.

— A professora adjunta do municipio de Barra do Pirahy, d. Zelmira Teixeira Dias, foi declarada em disponibilidade não remunerada.

— Os candidatos a exame de installadores de aguas e esgotos, Raymundo Nonato de Paiva, Ernesto Bandiera e Alfredo Martins da Motta, devem comparecer no dia 5 de agosto proximo, perante a respectiva commissão examinadora.

— Foram concedidos trinta dias de licença ao tabellião do 2º officio da cidade de Campos, [illegible] de Miranda Sá Sobral.

— A professora d. Maria Auxiliadora Alves foi nomeada para [illegible] a cathedratica effectiva da escola de Bôa Fortuna, no municipio de Itaperuna, d. Rosmira Machado Bastos, [illegible] licenciada.

ULTIMA HORA SPORTIVA

Jack Tigre Abateu Rolla aos Pontos

Acosta empatou com Balthazar — Pinga Fogo atirado fóra do ring ficou sem sentidos

Em proseguimento á temporada Internacional de Box, realizou-se hontem, á noite, no Estadio Brasil, mais um espectaculo pugilistico.

Regular foi o numero de fans presentes. O programma, constante de duas lutas para amadores e tres para profissionaes, agradou.

AMADORES

O primeiro combate reuniu Rodrigues II e Kid Passato. O empate foi justo. No segundo encontro Buck Jones enfrentou Ferreira Lima. A victoria deste ultimo por decisão dos juizes, tambem foi justa.

LUTAS PARA PROFISSIONAES

No primeiro encontro vimos Antonio Mesquita pelejar contra Pinga Fogo.

Logo no primeiro round, Pinga Fogo sangrou no supercilio esquerdo em virtude de uma cabeçada.

Mesquita actua violentamente. Ha um momento de suspensão. O protector de Mesquita arrebenta. A luta apresenta caracteristicas arrebatadoras.

No segundo round Pinga Fogo é atirado fóra do ring, perdendo os sentidos. Ha duvidas quanto á victoria de seu adversario, isto porque as cordas estão [illegible] demais. Os juizes, no entanto, dão a victoria a Mesquita. A assistencia mostrou-se desagradada.

BALTHAZAR X ACOSTA

O primeiro round decorre com ataques de parte a parte, porém cuidadosos. Logo depois Balthazar mostra-se violento [illegible] Acosta.

Continua Acosta no ataque, porém mais violentamente, o [illegible] das cordas, prejudica a boa marcha da luta. Golpes baixos de Acosta fazem com que o juiz lhe chame a [illegible]ção.

No setimo round [illegible] um caracter [illegible] Ambos os lutadores [illegible] dansando no tablado [illegible] reacção de Balthazar [illegible] pois, empolga a [illegible]

No ultimo round [illegible] mostra menos [illegible] muito corpo a corpo [illegible] por Balthazar.

Empate por decisão [illegible] Acosta merecesse [illegible]

LUTA FINAL

Antes do match [illegible] Tigre recebe uma [illegible] Internacional.

Lutam os dois [illegible] Jack Tigre e Fazo [illegible] momento de estudo [illegible]

Rolla usa a cabeça [illegible] de um murro em [illegible] Movimentam-se mais [illegible] varios, o que provoca [illegible] ceão brasileiro [illegible] peleja assume [illegible] mais violenta. Ha [illegible] murros. Rolla [illegible] prendendo a [illegible]

No setimo round [illegible] um estado mais [illegible] [illegible]

Os juizes dão a [illegible] que mereceu [illegible] tricto Jack Tigre.

Eva Barcinska, a maga do acordeon, o grande successo do Casino Atlantico

Centro Dom Vital

Realiza-se hoje, ás 17 e 30 horas, a annunciada conferencia do dr. Guilherme de A. Ribeiro sobre Henri Bergson.

Os nossos intellectuaes e estudiosos terão assim, na tarde de hoje, uma hora de cultura e, portanto, de prazer espiritual, que lhes proporcionará o conferencista de hoje, discorrendo sobre a personalidade inconfundivel do grande philosopho francez e sua influencia na historia da philosophia contemporanea.

As conferencias do Centro Dom Vital se realizam em sua séde, á praça 15 de Novembro n. 101 sobrado, podendo assistil-as todas as pessoas interessadas.

Jornalistas paulistas em visita ao Rio

A RECEPÇÃO DA A. B. I.

A Associação Brasileira de Imprensa, continuando no seu programma de incentivar as boas relações com as instituições congeneres, acaba de receber a visita do presidente do Syndicato dos Jornalistas de São Paulo, sr. Breno Pinheiro, tendo o presidente da A. B. I. formulado um convite á Directoria daquelle Syndicato, afim de designar uma commissão para vir ao Rio de Janeiro, proporcionando-lhe a Casa do Jornalista uma recepção condigna, a exemplo do que fez, ha tempos, quando esteve entre nós uma delegação da [illegible]

Todas as concessões estrangeiras de Tientsin estão sob a Lei Marcial

TIENTSIN, 29 — Todas as concessões estrangeiras de Tientsin estão sob rigorosa lei marcial ou estado de emergencia.

Enormes columnas de fumo surgiram nas ultimas horas de varias partes chinezas da cidade e a aviação japoneza continua bombardeando edificios importantes, quarteis, etc.

Um dos edificios bombardeados com mais intensidade, além da Municipalidade e dos quarteis do Corpo de Preservação da Paz, foi a séde da Universidade de Nan-kai, que é considerada actualmente um ponto de concentração de tropas chinezas. — (U. P.)

Alda Martins será julgada hoje

[illegible]

Instituto Catholico de Estudos Superiores

A mocidade estudiosa, sobretudo os universitarios que desejam aprimorar os seus conhecimentos, alicerçando-os numa base solida e completa, poderão satisfazer essa justa aspiração matriculando-se no Instituto Catholico de Estudos Superiores. Ainda agora, após curto periodo de ferias, recomeçaram as aulas com animadora frequencia, sendo que as disciplinas de curso se acham assim distribuidas:

Theologia — professor d. Martinho Michler, O. S. B.; Philosophia — prof. frei Pedro Secondi, O. P.; Sociologia e Acção Catholica — prof. dr. Alceu Amoroso Lima; Biologia — professor dr. Hamilton Nogueira; Criminologia — prof. dr. Barreto Campello; Intr. á Sciencia do Direito — prof. dr. Sylvio Elia.

O Instituto funcciona á praça 15 de Novembro nº 101 sobrado, onde podem ser fornecidas todas as informações, das 12 ás 19 horas.

Queria correr por ter brigado com o marido

No Hospital Miguel Couto foi [illegible] hontem, Rita Joselina de Oliveira, preta, brasileira, casada, com 38 annos de edade, residente no Morro do Kerozene [illegible].

Rita ha dias brigou com o marido e não supportando as saudades decidiu por fim á existencia, de uma maneira bastante excentrica: preparou uma mistura de cachaça com substancias toxicas e ingeriu, não surtindo, porém, o effeito desejado, pois Rita foi logo que chegou ao Hospital Miguel Couto posta fóra de perigo, retirando-se em seguida para sua residencia.

Condemnado pelo Tribunal de Segurança

APRESENTOU-SE A' POLICIA UM EX-TENENTE

Em virtude de ter sido condemnado pelo Tribunal de Segurança apresentou-se hontem ás autoridades da Delegacia Especial de Segurança Publica e Social o ex-tenente Paes Barreto, que tomara parte no movimento communista de novembro de 1935.

Hontem mesmo o ex-tenente Paes Barreto foi removido para a Casa de Correcção onde cumprirá a pena que lhe fora imposta.

Quebrou a perna quando brincava

Para ser internado no H. P. S. foi removido do Posto da Penha o menor Alberto, filho de Adelino João Carpinteiro, branco, brasileiro, com 6 annos de edade, morador á rua Monsenhor Felix n. 1.119.

Alberto quando brincava em sua residencia foi victima de uma queda, soffrendo fractura da perna esquerda.

Surpreendidos com a boca na botija

OS LARAPIOS FORAM PRESOS QUANDO DEIXAVAM A CASA ASSALTADA CONDUZINDO ENORME TROUXA

[illegible]

Estenderam um lençol no chão e dentro delle foram collocando todos os objectos que encontraram. Depois fizeram uma trouxa bem grande. [illegible] porém, pretendiam sair foram surprehendidos pelo guarda civil 1.481. Os piratas [illegible] com a trouxa para a delegacia do 11º districto, sendo ali apresentados ao commissario Nataes, que os mandou passar o resto da noite no xadrez.

Colhido pelo auto de praça 8.945

A VICTIMA FOI SOCCORRIDA PELA ASSISTENCIA MEYER

Ao atravessar da [illegible] na rua Maria [illegible] colhido pelo auto de praça 8.945 o primeiro [illegible] do 1 Grupo de [illegible] Dorso, Ruben [illegible] brasileiro, solteiro e [illegible] rua Major Leterou [illegible]

Chamada que foi a [illegible] cia do Meyer a victima [illegible] dicada e retirou-se [illegible] para sua residencia. O [illegible] culpado do atropelamento [illegible] preso por dois sargentos [illegible] tavam no local, sendo [illegible] do para o 24 districto [illegible] e entregue ao commissario [illegible] res, que o fez autuar [illegible] grante.

Em cada bairro da cidade ha uma agencia da Caixa Economica.

Dinheiro seguro rendendo juros.

A ARTE DE EMBELLEZAR

LEITE DE BENJOIM

PREPARADO MARAVILHOSO PARA AMACIAR, ASSETINAR E AFORMOSEAR A PELLE

O Leite de Benjoim — Tonifica e rejuvenesce a cutis [illegible] usando o pó de arroz, extingue [illegible] imperfeições da pelle, como sejam: pannos, manchas do [illegible] sardas, espinhas, cravos, rugas, queimaduras do sol.

O Leite de Benjoim — é preparado com o Benjoim de Siam e finalmente perfumado [illegible] indicado pelas summidades medicas mundiaes.

A' VENDA EM TODAS AS PERFUMARIAS [illegible] DROGARIAS, EM TODOS OS ESTADOS DO [illegible]

Perfumarias KANITZ

Matriz — Rua Rep. do Perú 94 a 98
Filial — Rua 7 de Setembro, 127 e 129